

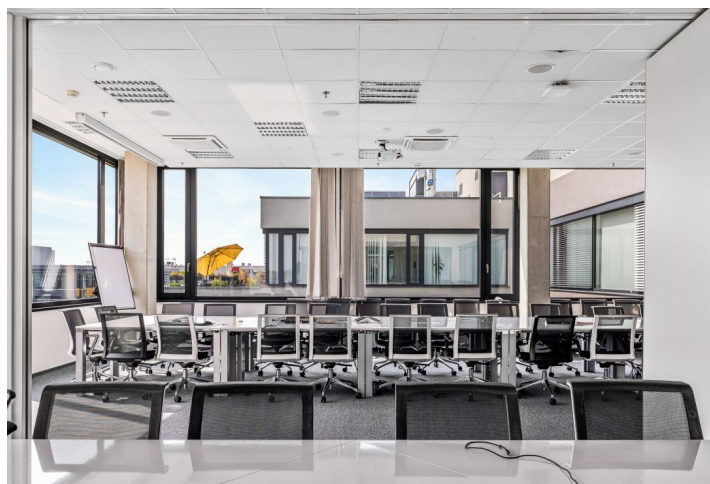

Kancelářské prostory

Praha 5, Stodůlky, Laurinova

14.50 € / m² | 366 Kč / m²

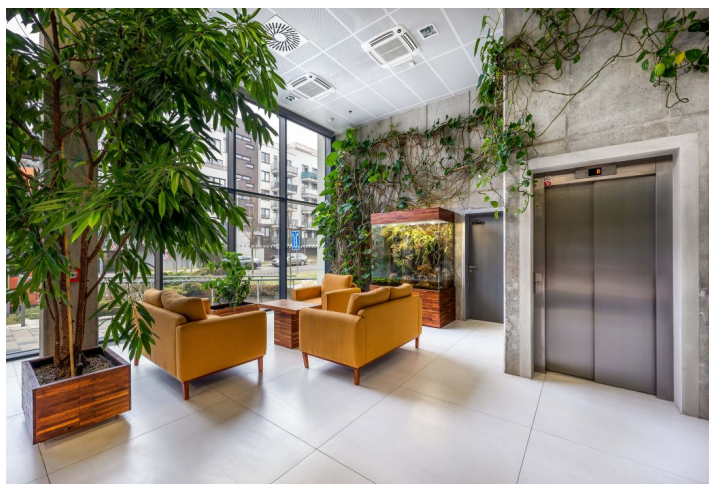



Kancelářské prostory

Praha 5, Stodůlky, Laurinova

14.50 € / m² | 366 Kč / m²

Poplatky za služby	150 Kč za m ² / měsíčně
Plocha k dispozici	2 593 m ²
Sklep	-
Parkování	100 EUR / ps / měsíc
PENB	C
Referenční číslo	43884

Kancelářské prostory k pronájmu v 1. patře administrativní budovy, která se nachází v příjemné lokalitě západní části Prahy. Součástí budovy je reprezentativní recepce, kantýna či skladové prostory. Park, který obklopuje komplex administrativních budov, vytvořil zahradní ateliér Jena.

Lokalita:

Výborná dostupnost automobilem i městskou hromadnou dopravou – přímo u stanice metra Stodůlky (trasa B), která zajišťuje rychlou dostupnost do centra města (cca 20 min.). Budova nabízí rovněž vynikající napojení na dálnici D5, Pražský okruh a hlavní silniční tahy spojující komplex s centrem města a s mezinárodním letištěm Václava Havla Praha.

Vybavení a služby:

- Nepřetržitá bezpečnostní služba a provoz recepce
- Kamerový systém CCTV monitorující budovy a jejich okolí
- 4 výtahy v budově
- Přístupový kartový systém do budovy, v rámci budovy a výtazích
- Zelené plochy v přístupných atriích budov s možností relaxace
- Kancelářské plochy, plně vybavené klimatizací a ventilací
- Individuální regulace teploty v každé místnosti
- Otevíratelná okna ve všech prostorech, venkovní sluneční žaluzie
- Napojení na poskytovatele internetu, telefonní linky ISDN, optické kabely
- Možnost zálohového zdroje elektrické energie pro případy výpadku proudu
- Možnost umístění TV a satelitních antén na střeše budovy
- Elektronické detektory kouře s automatickým samohasícím sprinklerovým systémem
- Kantýna a restaurace v rámci areálu
- Parkovací stání v podzemních garážích

Nájemné a poplatky jsou uvedeny bez DPH. Nájemce neplatí provizi.

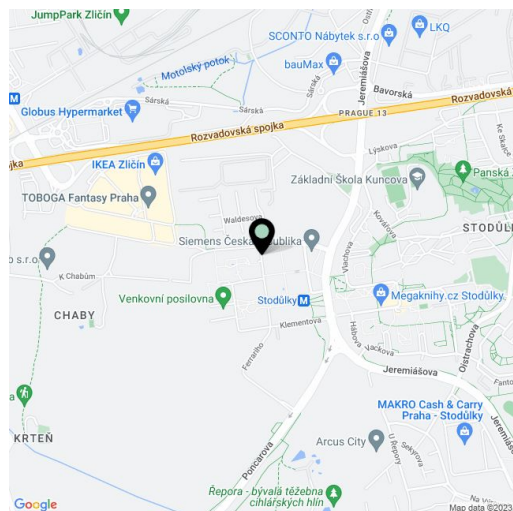



PŘÍKLAD DĚLENÍ PROSTOR