

Kancelářské prostory

7.50 - 10.00 € / m² | 187 - 250 Kč / m²

Bratislava III, Nové Mesto, Tehelná

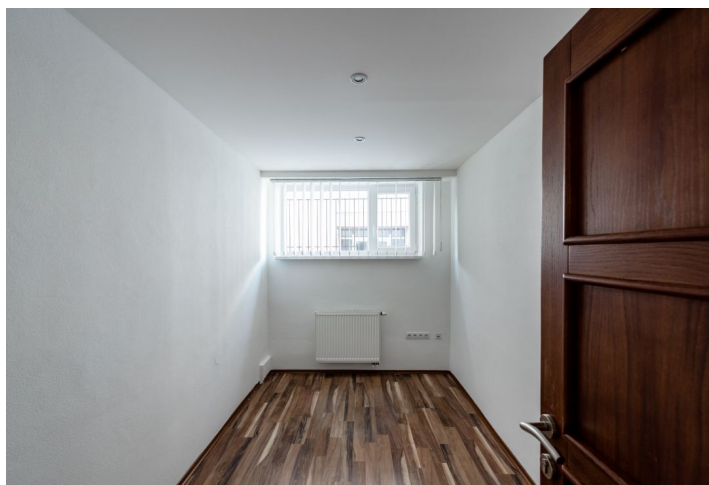
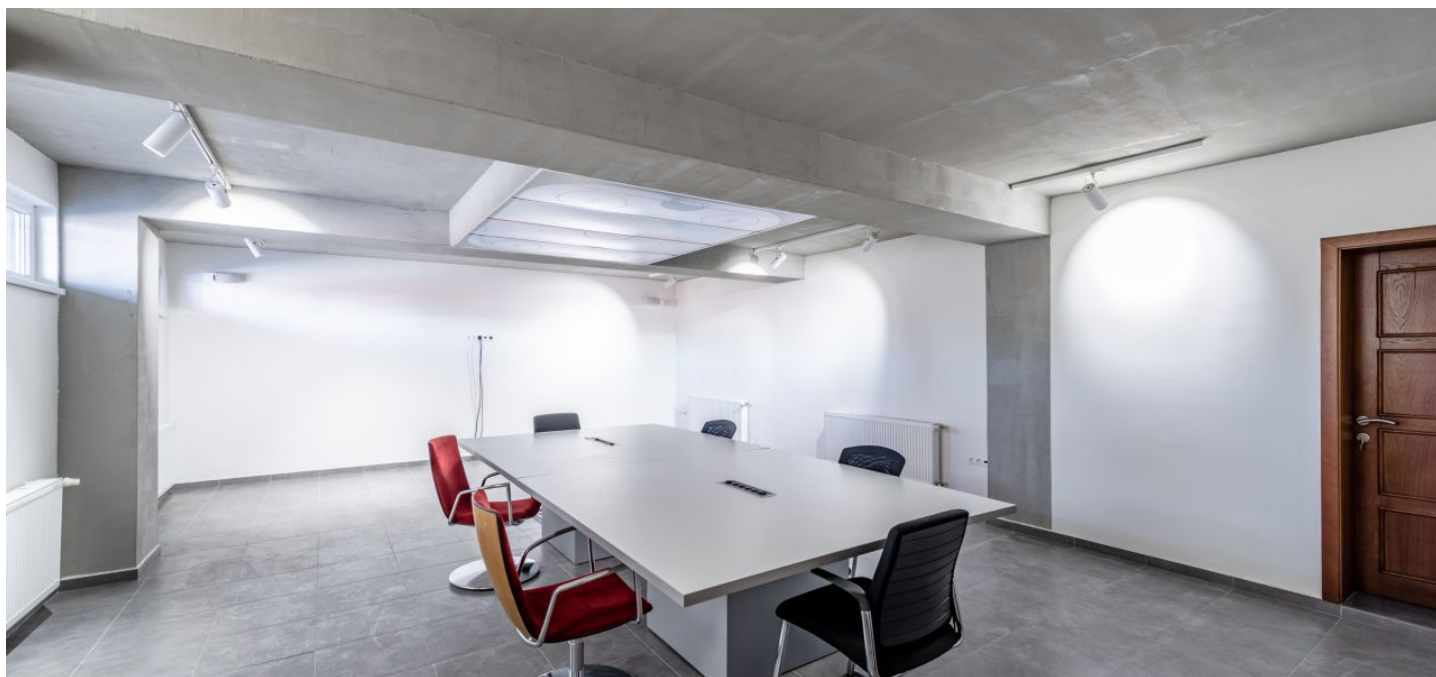

Kancelářské prostory

7.50 - 10.00 € / m² | 187 - 250 Kč / m²

Bratislava III, Nové Mesto, Tehelná

Poplatky za služby	3 EUR za m ² / měsíčně
Plocha k dispozici	380 m ²
Sklep	-
Parkování	75 EUR / 1 ps / měsíčně
PENB	G
Referenční číslo	38669

Administrativní prostory k pronájmu jsou součástí jednopodlažního objektu s parkovacími místy v městské části Nové Město v blízkosti Trnavského myta, v lokalitě, kde je vše na dosah ruky. Kompletní občanská vybavenost, výborná dopravní dostupnost a spojení s ostatními částmi města autem, MHD i pěšky.

Prostory o výměře 380 m² jsou dispozičně rozdělené na více samostatných místností se **světlou výškou** v rozpětí **2,5 m až 4 m**, mají jeden vstup, vlastní kuchyňku a oddělené toalety. Pronajímají se jako jeden celek. Prostory jsou chráněné **bezpečnostním systémem** (alarmem) i mechanickým zabezpečením oken mřížemi. K prostorám lze pronajmout vnější **parkovací místa**.

Trnavské myto a jeho okolí je důležitou součástí širšího centra města, má přímé propojení s hlavní železniční stanicí i **letištěm**. Nachází se zde **nákupní a zábavní centrum Central** stejně jako další nákupní možnosti včetně tržnice, také restaurace, kavárny, školy, polikliniky i oblíbená sportoviště. V současné době mění svůj postindustriální ráz a má perspektivu stát se důležitým kulturně-spoločenským bodem na mapě Bratislavy i výrazně posilnit své postavení významného dopravního uzlu.

Nájemné a poplatky jsou vedené bez DPH. Nájemce neplatí provizi.

