



Byt 3+kk

92 m², Praha 1, Nové Město, Na Poříčí

Pronajato





Byt 3+kk

92 m², Praha 1, Nové Město, Na Poříčí

Pronajato

Celková plocha	92 m ²
Parkování	Možnost parkování za 4000 Kč/měs. + DPH ve vedlejším domě.
Garáž	Ano
Sklep	-
PENB	G
Referenční číslo	30935
K dispozici od	lhned

Renovovaný nezařízený byt se 2 ložnicemi situovaný ve 2. patře udržovaného historického činžovního domu. Výhodná lokalita v centru Prahy, 100 m od stanice metra Náměstí Republiky, hotelu Hilton Prague Old Town a nákupního centra Palladium.

Interiér bytu tvoří obývací pokoj, plně vybavená kuchyň s jídelním prostorem, 2 ložnice, koupelna se sprchovým koutem a toaletou a vstupní předsíň s vestavěnými skříněmi.

Na podlaze nové parkety, nová izolační okna, mnoho úložného prostoru. Zálohy na poplatky za společné domovní služby a energie 3500 Kč/měs. Možnost parkování v garážích vedlejšího domu za cca 4000 Kč/měs. + DPH.

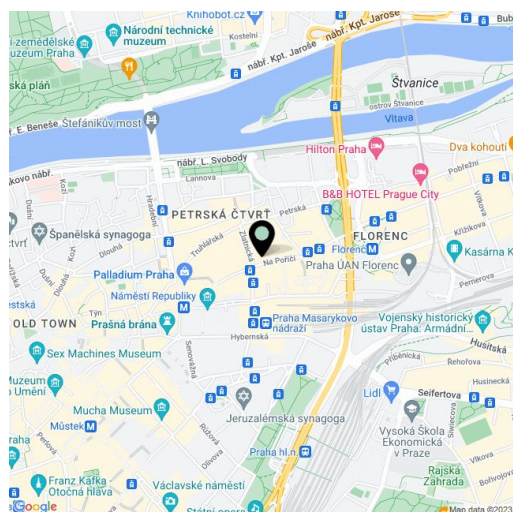

* Výměra jednotky dle občanského zákoníku.

Plocha je tvořena součtem celé plochy jednotky a ohraničená obvodovými zdmi.

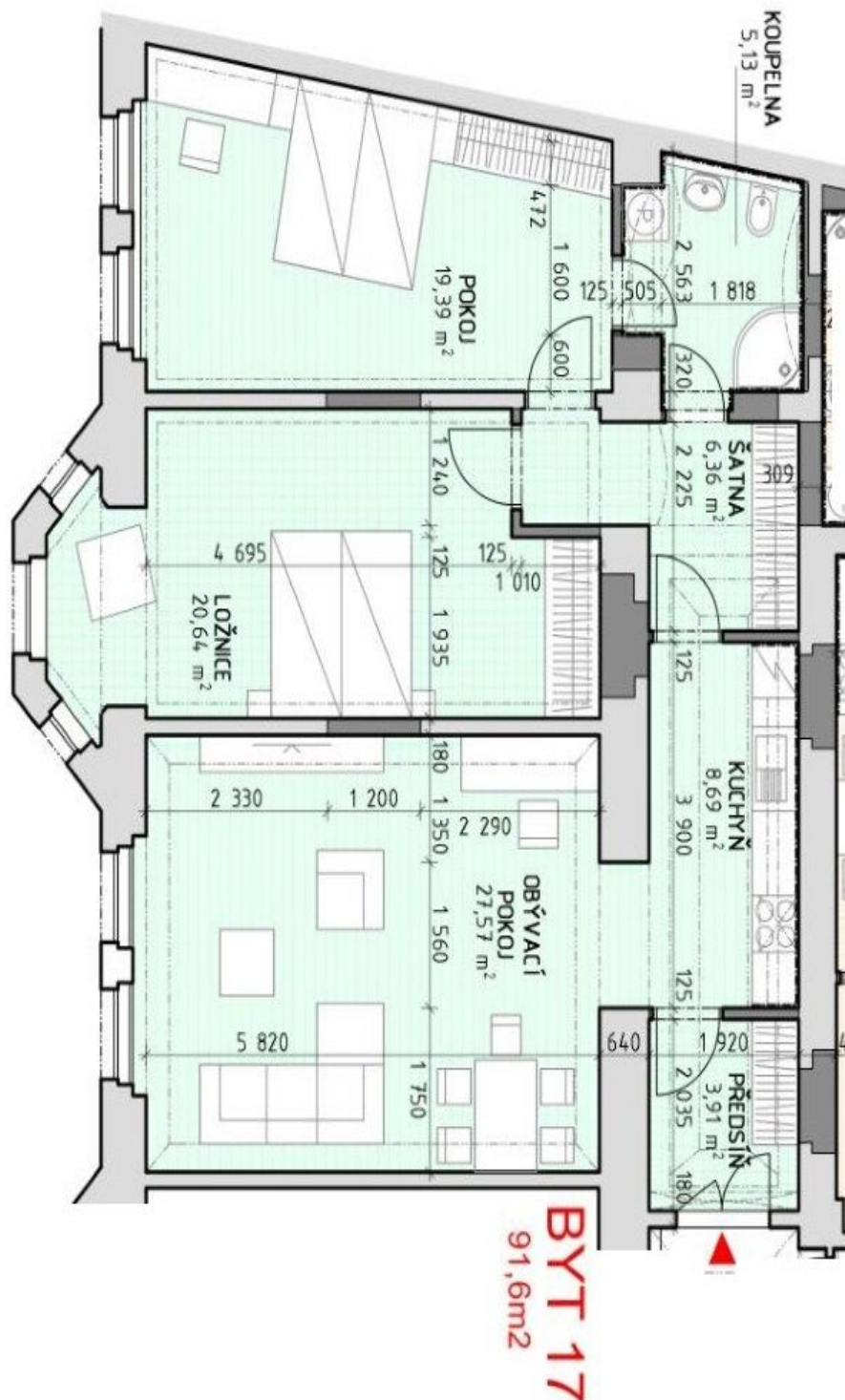
**Byt 3+kk**92 m², Praha 1, Nové Město, Na Poříčí**Pronajato****Byt 3+kk, 92 m² - Na Poříčí, Praha 1**