

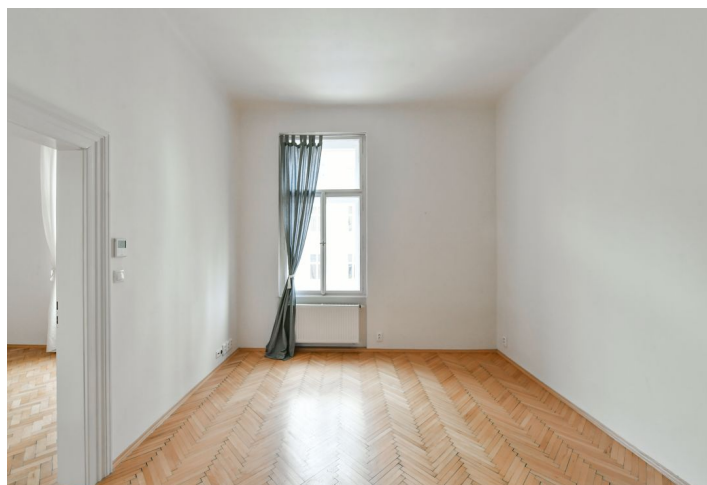

Byt 3+kk

68 m², Praha 2, Vinohrady, Na Švihance

Pronajato





Byt 3+kk

68 m², Praha 2, Vinohrady, Na Švihance

Pronajato

| | |
|------------------|-------------------|
| Celková plocha | 68 m ² |
| Parkování | - |
| Sklep | - |
| PENB | G |
| Referenční číslo | 26381 |
| K dispozici od | lhned |

Nezařízený zrekonstruovaný byt ve 2. patře kompletně zrenovovaného činžovního domu s výtahem, recepcí a zasedací místností, v bezprostředním sousedství parku Riegrovy sady. Klidná lokalita na Vinohradech s rychlou dostupností do centra, pár minut chůze na náměstí Jiřího z Poděbrad se stanicí metra, výbornou vybaveností a pravidelnými farmářskými trhy.

Byt tvoří obývací pokoj s plně vybavenou kuchyní a jídelním prostorem, 2 ložnice, koupelna s vanou a toaletou, šatna / úložná komora a vstupní chodba.

Zachované původní prvky, vysoké stropy, parkety a lamino, bezpečnostní vstupní dveře, úložné prostory, ústřední vytápění, myčka, kabelové TV připojení, kamerový systém v domě. Zálohy na společné domovní služby, vodu a vytápění 3000 Kč měsíčně. Elektřina se hradí zvlášť (převod na nájemce).

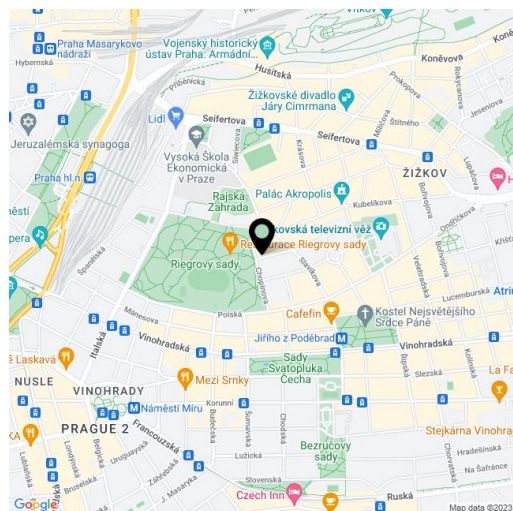

* Výměra jednotky dle občanského zákoníku.

Plocha je tvořena součtem celé plochy jednotky a ohraničená obvodovými zdmi.



Byt 3+kk

68 m², Praha 2, Vinohrady, Na Švihance

Pronajato

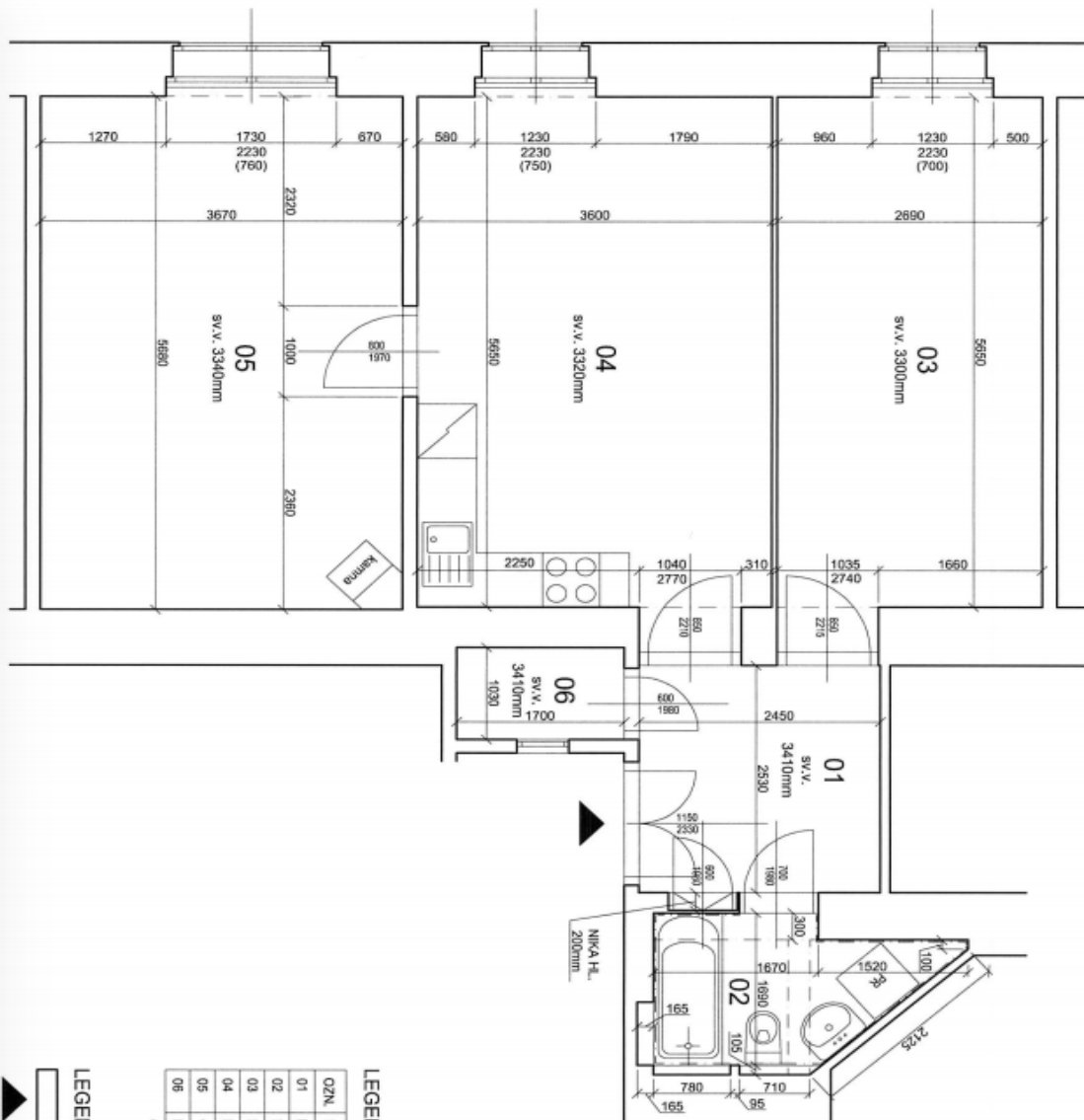

LEGENDA MÍSTNOSTI

| OZN. | ÚČEL MÍSTNOSTI | PL/lnž/2 | PODLAHA | STĚNY |
|------|--------------------|----------|------------------|-----------------|
| 01 | HALA | 6,20 | PARKETOVÉ W.V.SY | MALBA |
| 02 | KOUPELNA A WC | 3,98 | KERAMICKÁ DLAŽBA | KERAMICKÝ OBLAD |
| 03 | LOŽNICE | 13,20 | PVC | MALBA |
| 04 | KUCHYŇE S JIDELNOU | 20,34 | PARKETOVÉ W.V.SY | MALBA |
| 05 | OBYVACÍ POKOJ | 20,85 | PARKETOVÉ W.V.SY | MALBA |
| 06 | KOCHYŇA | 1,75 | PVC | MALBA |

CELKEM - BYT č. 11

68,32m²

LEGENDA MATERIÁLŮ

- STAVAJÍCÍ KONSTRUKCE
 VSTUP DO BYTU