

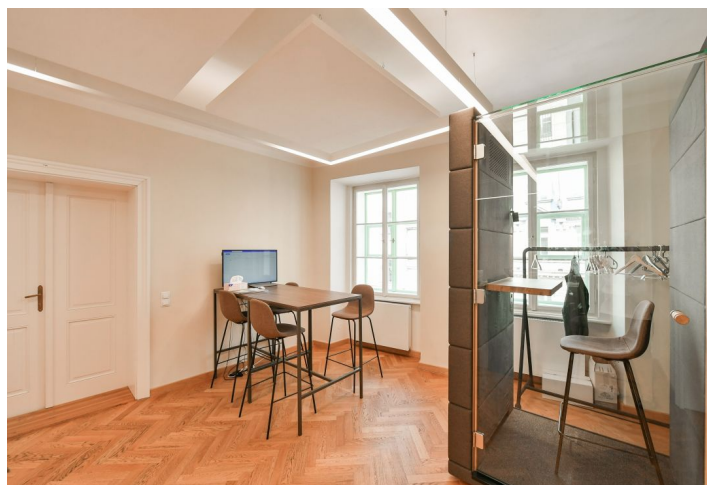

Administrativní budova

Praha 1, Nové Město, Jindřišská

Pronajato

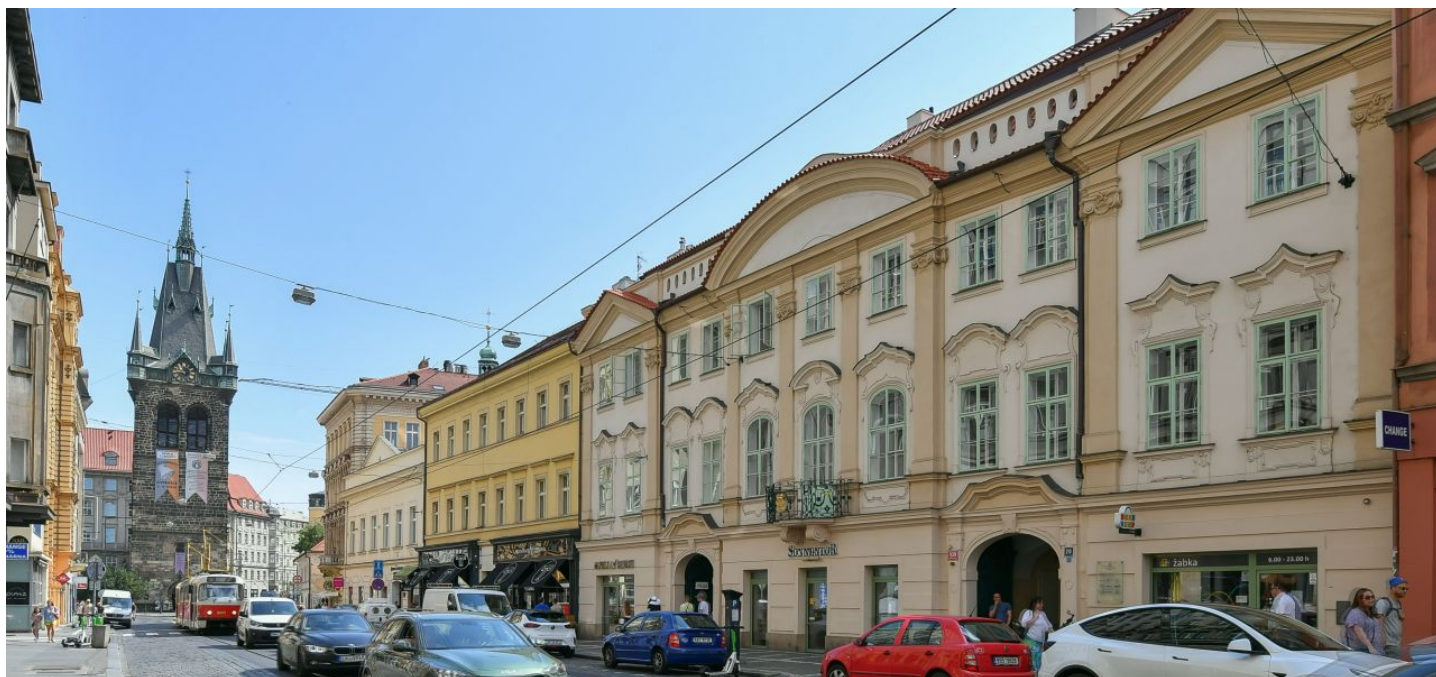



Administrativní budova

Praha 1, Nové Město, Jindřišská

Pronajato

| | |
|--------------------------|------------------------------------|
| Poplatky za služby | 140 Kč za m ² / měsíčně |
| Celková velikost budovy | 1 382 m ² |
| Vlastní spotřeba nájemce | — |
| Parkování | 5 500 Kč |
| Poplatky za parkování | — |
| Poměr parkovacích míst | — |
| Certifikace | — |
| PENB | Není vyžadován |
| Referenční číslo | 22564 |

Zrekonstruovaná historická budova s moderní dostavbou ve vnitrobloku, která se nachází jen pár kroků od Václavského náměstí, nabízí kancelářské prostory k pronájmu včetně moderního systému parkování. Zajímavým prvkem komplexu jsou štukové stropy, které se nachází v historické části.

Lokalita:

Výborná dostupnost městskou hromadnou dopravou – v blízkosti tramvajové zastávky Jindřišská a stanice metra Můstek (trasa A, B). Vlakové nádraží jen pár minut chůze. Snadné napojení na Pražskou magistrálu.

Vybavení a služby:

Centrální recepce
Přístup na magnetické karty
Kamerový systém
Detektory kouře
Klimatizace
Otevíratelná okna
Zdvojené podlahy
Snížené stropy
Venkovní terasa
Parkování

Nájemné a poplatky jsou uvedeny bez DPH. Nájemce neplatí provizi.



Administrativní budova

Praha 1, Nové Město, Jindřišská

Pronajato





Administrativní budova

Praha 1, Nové Město, Jindřišská

Pronajato

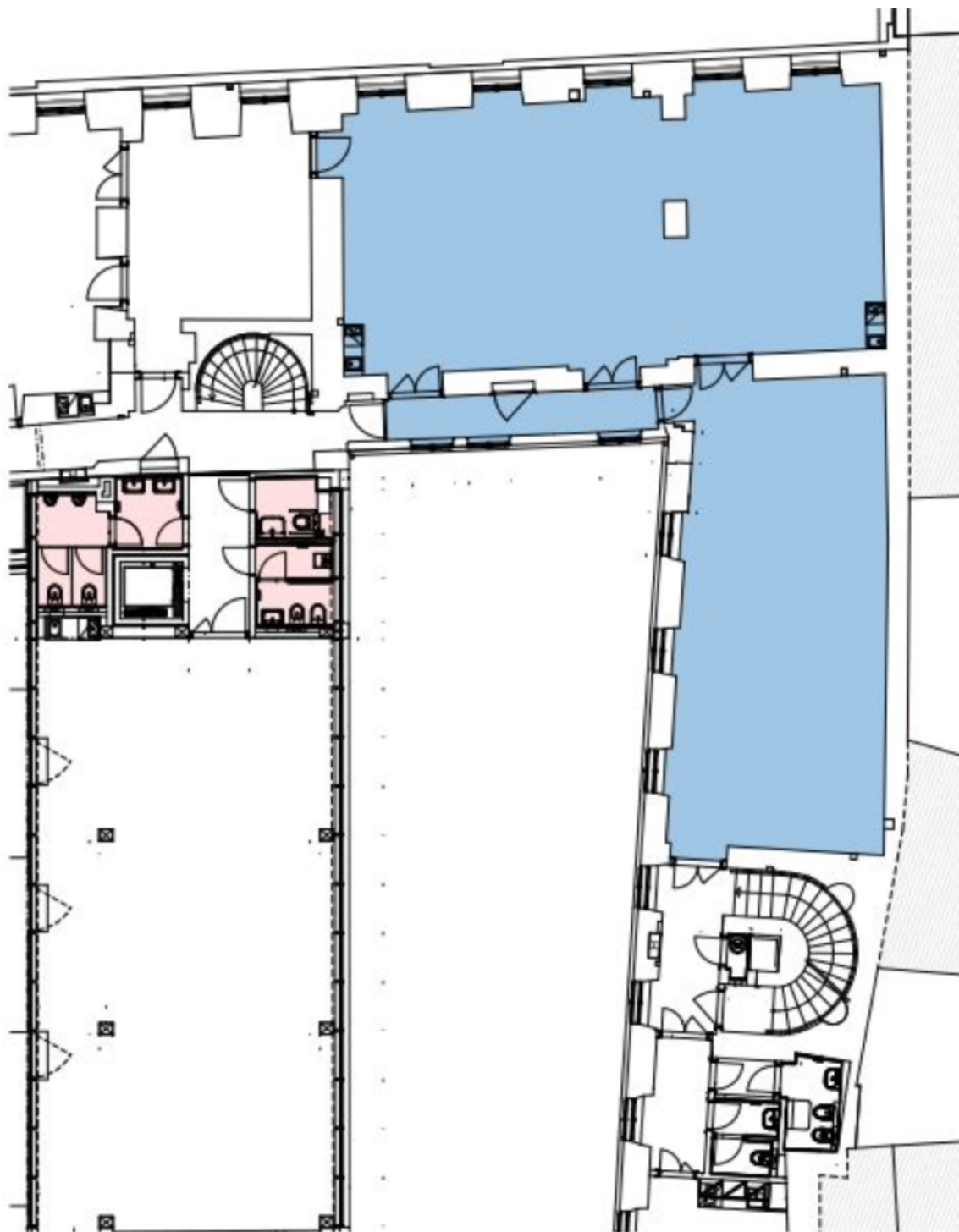



Administrativní budova

Praha 1, Nové Město, Jindřišská

Pronajato

