



Administrativní budova

Praha 10, Práčská

Pronajato





Administrativní budova

Praha 10, Práčská

Pronajato

Poplatky za služby	70 Kč za m ² / měsíčně
Celková velikost budovy	1 518 m ²
Vlastní spotřeba nájemce	—
Parkování	1 900 Kč
Poplatky za parkování	—
Poměr parkovacích míst	—
Certifikace	—
PENB	G
Referenční číslo	21216

Administrativní budova s kancelářskými a obchodními prostory k pronájmu v Praze 10 – Záběhlicích.

Lokalita:

Budova je situovaná v části města, která je velmi dobře dostupná MHD i automobilem. V bezprostřední blízkosti se nachází zastávky autobusů. Výhodou je umístění v blízkosti pražského městského okruhu, Jižní spojky.

Vybavení a služby:

V budově jsou otevíratelná okna, na podlahách koberce. Prostory jsou světlé s příjemným výhledem do okolí. V budově je výtah spojující podzemní parking a jednotlivá podlaží. 3 parkovací místa jsou také před obchodními prostory budovy.

Výše nájemného **300 Kč/m²/měsíc**. Nájemné a poplatky jsou uvedeny bez DPH. Nájemce neplatí provizi.



Administrativní budova

Praha 10, Práčská

Pronajato

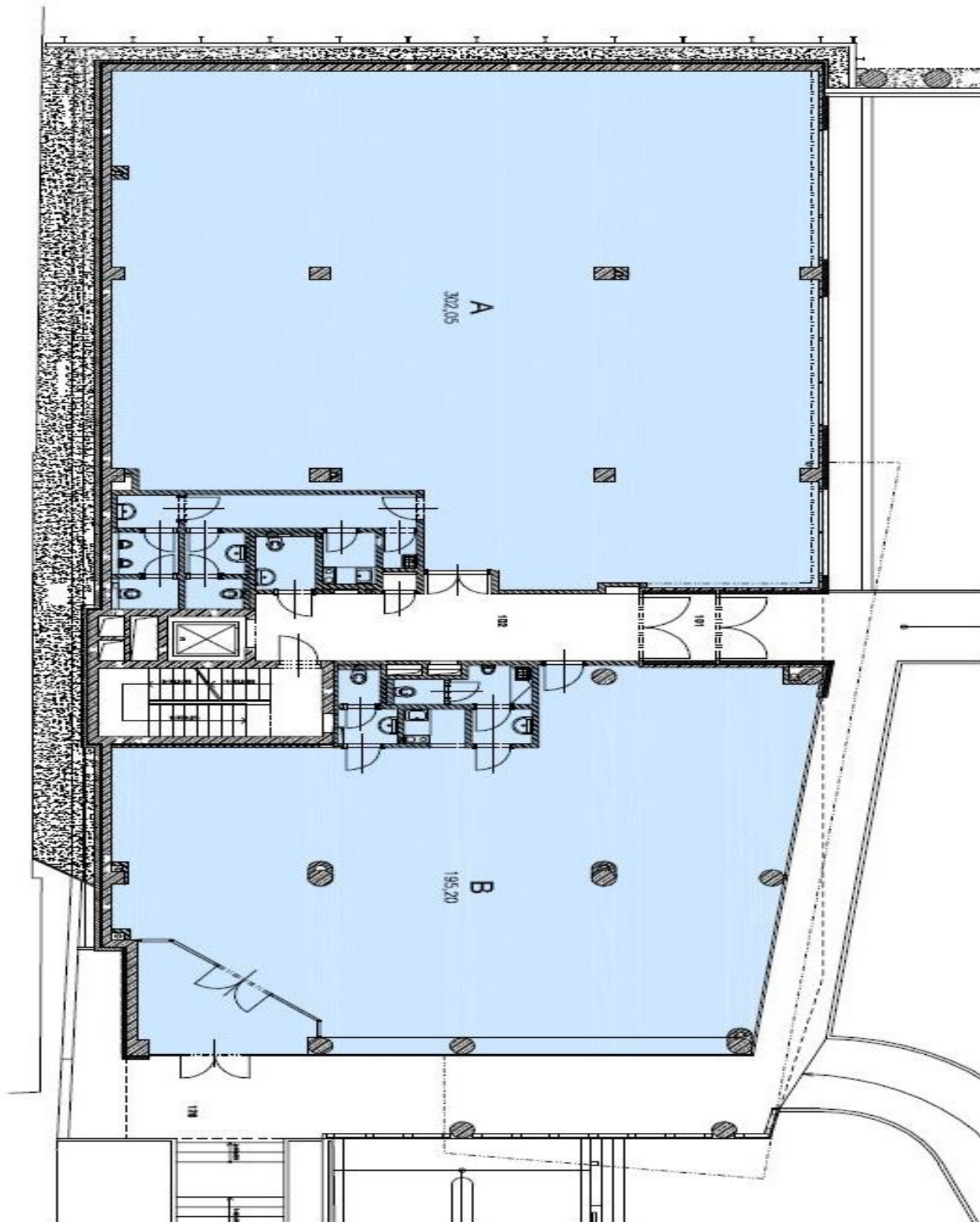



Administrativní budova

Praha 10, Práčská

Pronajato

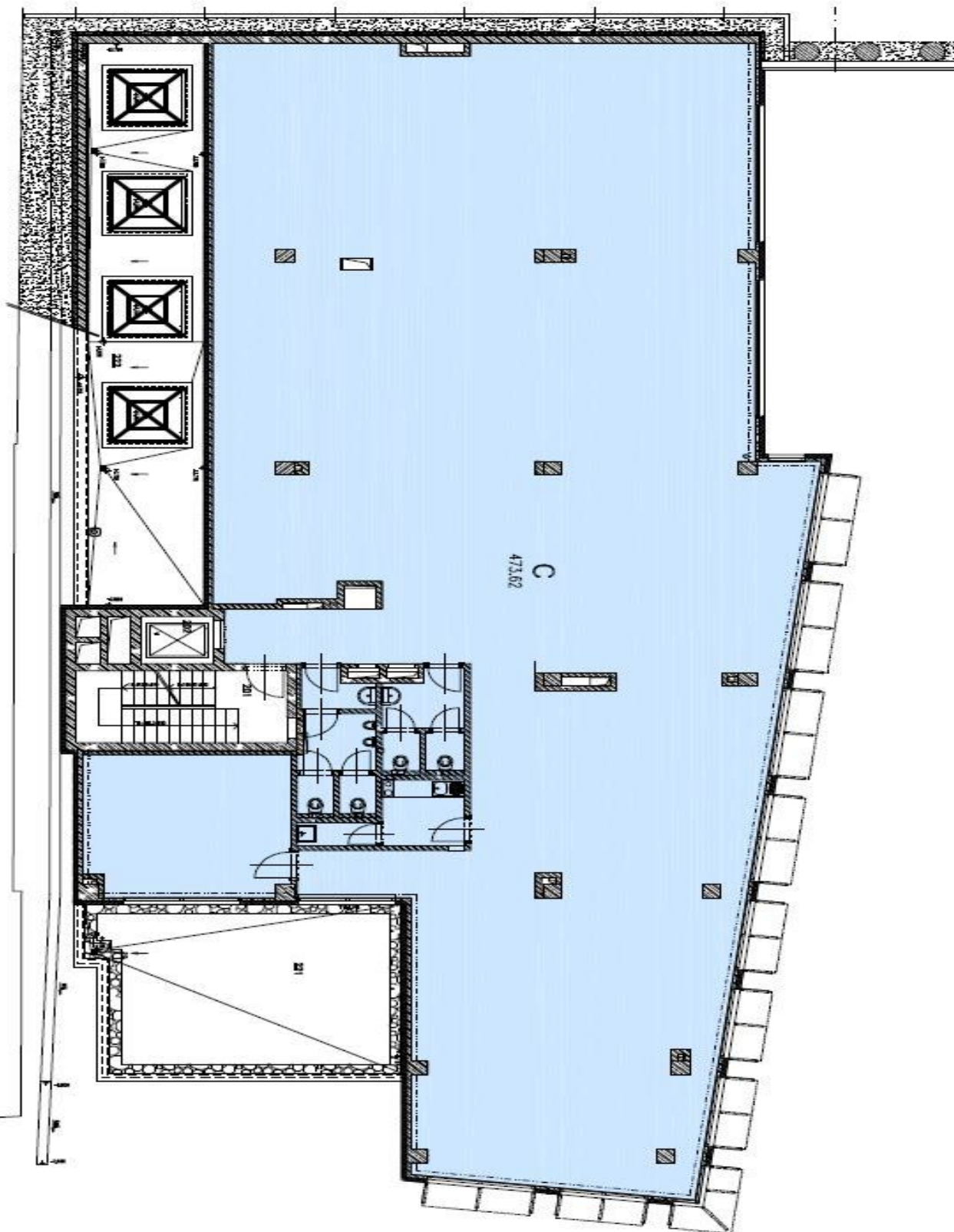



Administrativní budova

Praha 10, Práčská

Pronajato

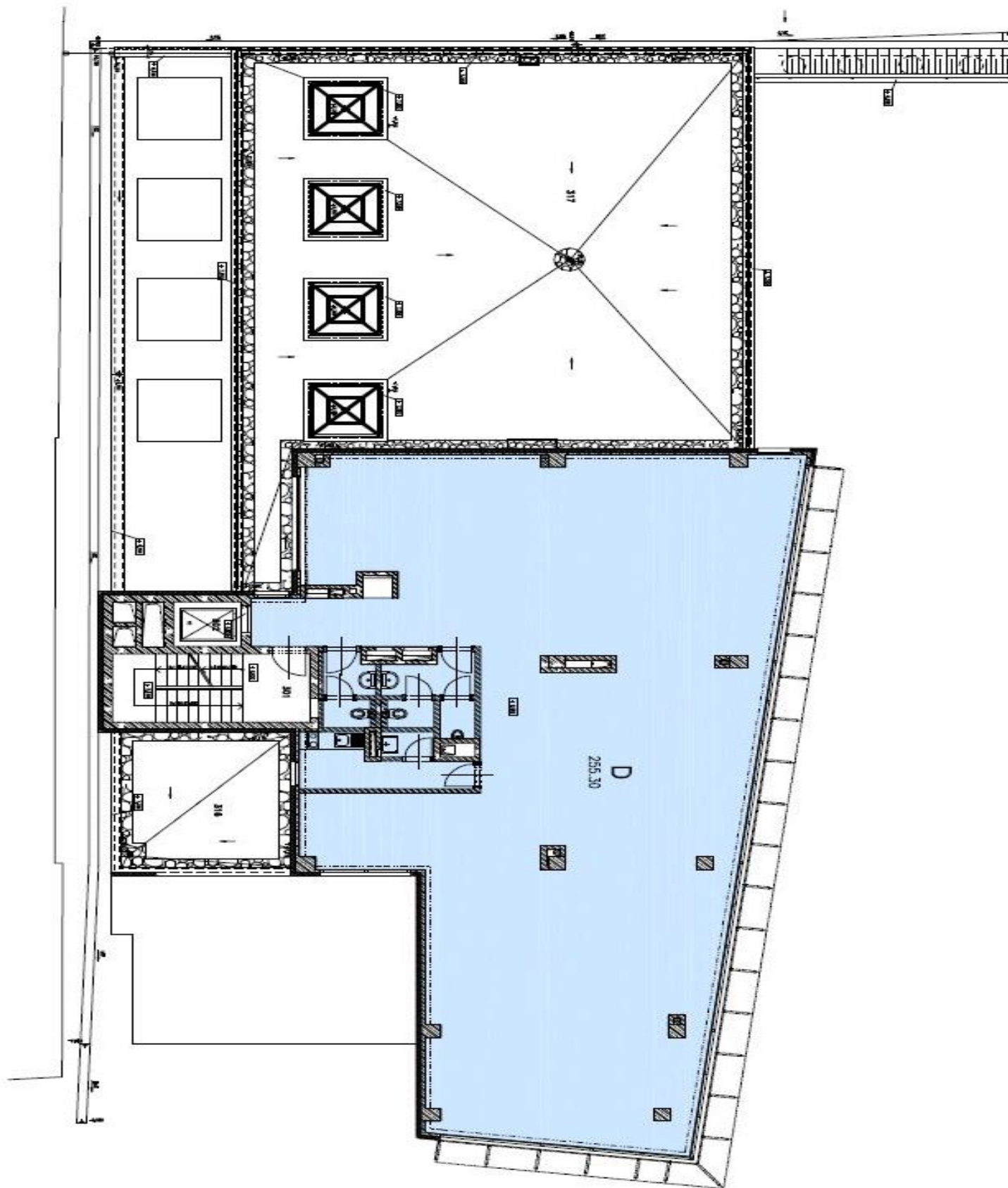



Administrativní budova

Praha 10, Práčská

Pronajato

