



Administrativní budova

Praha 10, Vršovice, Donská

Pronajato





Administrativní budova

Praha 10, Vršovice, Donská

Pronajato

| | |
|--------------------------|-----------------------------------|
| Poplatky za služby | 47 Kč za m ² / měsíčně |
| Celková velikost budovy | 219 m ² |
| Vlastní spotřeba nájemce | — |
| Parkování | Ano |
| Poplatky za parkování | — |
| Poměr parkovacích míst | — |
| Certifikace | — |
| PENB | G |
| Referenční číslo | 21030 |

Dvoupodlažní polyfunkční budova ve vnitrobloku nabízí k pronájmu rekonstruované kancelářské prostory v klidné části Prahy 10 – Vršovicích.

Lokalita:

Objekt je situován v klidné lokalitě v blízkosti Havlíčkových sadů a je dobře dostupný hromadnou dopravou – tramvajové zastávky v docházkové vzdálenosti. Výhodou je dobrá občanská vybavenost – v blízkém okolí se nacházejí restaurace, kavárny, čajovna i ordinace lékařů.

Vybavení a služby:

- možnost kompletní vybavenosti kanceláří
- klimatizace
- internetové připojení v ceně nájmu
- vybavený kuchyňský kout
- toalety na každém podlaží
- možnost parkování ve dvoře i v podzemních garážích

Výše nájemného je **274 Kč/m²/měsíc**. Nájemné a poplatky jsou uvedeny bez DPH. Nájemce neplatí provizi.



Administrativní budova

Praha 10, Vršovice, Donská

Pronajato

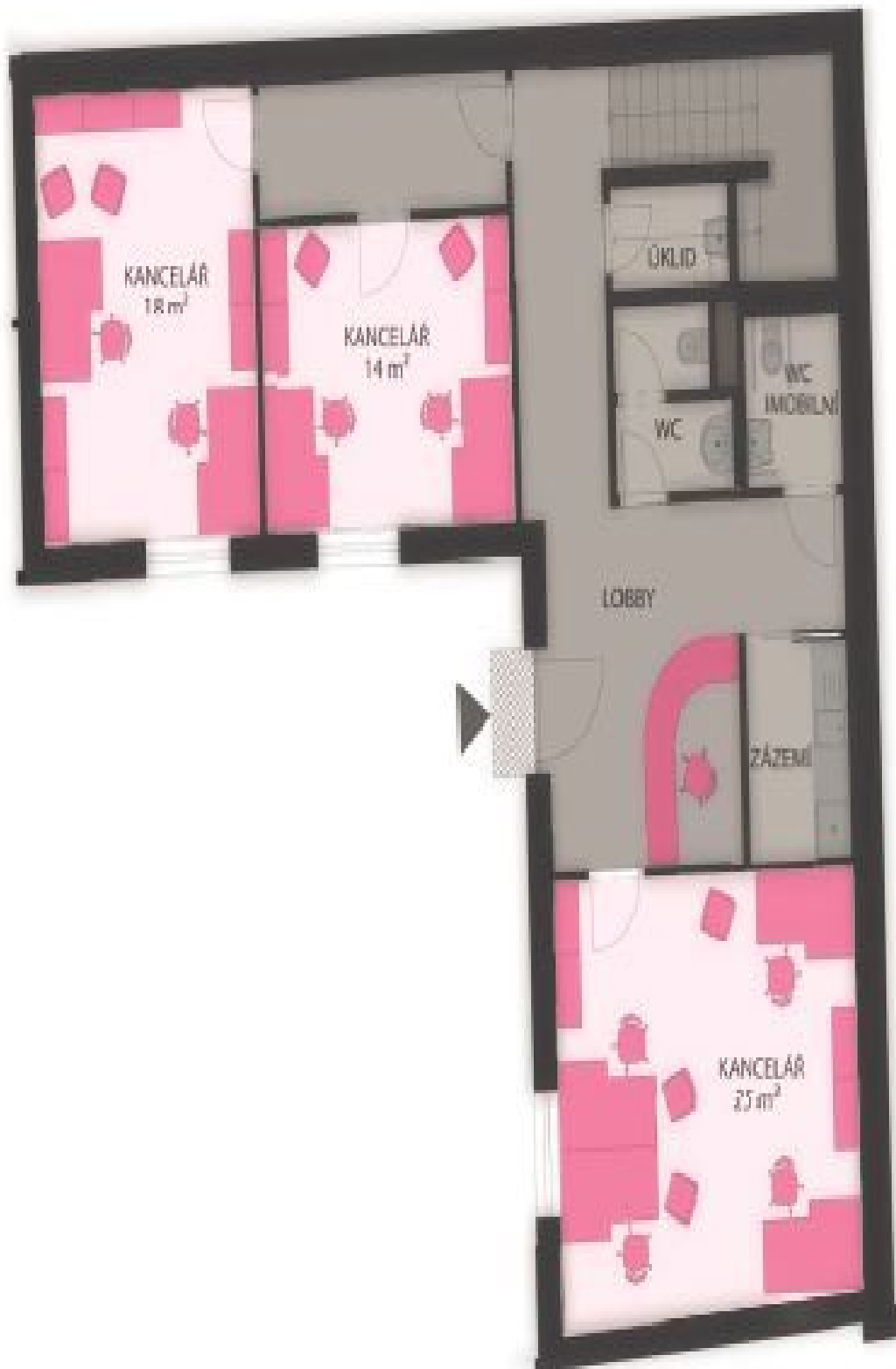



Administrativní budova

Praha 10, Vršovice, Donská

Pronajato

