

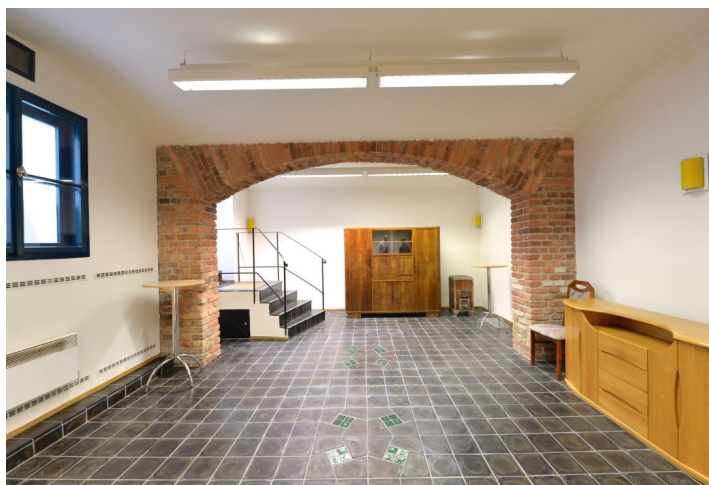

# Administrativní budova

Praha 5, Smíchov, Bieblova

Pronajato



**Administrativní budova**

Praha 5, Smíchov, Bieblova

**Pronajato**

Poplatky za služby	51 Kč za m <sup>2</sup> / měsíčně
Celková velikost budovy	829 m <sup>2</sup>
Vlastní spotřeba nájemce	—
Parkování	Ano
Poplatky za parkování	—
Poměr parkovacích míst	—
Certifikace	—
PENB	G
Referenční číslo	18978

**Zrekonstruovaná secesní budova s nebytovými prostory k pronájmu na Praze 5 v bezprostřední blízkosti dvou městských parků.**

**Lokalita:**

Budova se nachází v blízkosti jednoho z pražských obchodních center. Výborná dopravní dostupnost autem i veřejnou dopravou, v blízkosti autobusová zastávka Santoška a Na Knížecí, stanice metra Anděl (trasa B) a tramvajová zastávka Na Knížecí.

**Vybavení a služby:**

Ostraha objektu napojením na PCO  
Rozvody počítačové sítě  
Možnost zavedení telefonních linek  
Zajištění úklidu kanceláří po dohodě  
Parkování na vlastním pozemku

Nájemné a poplatky jsou uvedeny bez DPH. Nájemce neplatí provizi.

Praha 5

1.PP -

suterén

