

Administrativní budova

Pronajato

Praha 1, Nové Město, Purkyňova



Administrativní budova

Pronajato

Praha 1, Nové Město, Purkyňova

Poplatky za služby	101 Kč za m ² / měsíčně
Celková velikost budovy	3 755 m ²
Vlastní spotřeba nájemce	—
Parkování	7 500 Kč
Poplatky za parkování	—
Poměr parkovacích míst	—
Certifikace	—
PENB	G
Referenční číslo	16490

Administrativní komplex na rohu Spálené a Purkyňovy ulice, který se skládá ze dvou budov spojených působivým atriem, podél něhož prochází veřejná pasáž s obchody a kavárnou. Původní stavba se nachází přímo u stanice metra Národní třída (trasa B) a zastávky tramvají. Nedaleko obchodního centra Quadrio, v oblasti s bohatou občanskou vybaveností v bezprostředním okolí.

Vybavení zahrnuje zdvojené podlahy, koberce, osvětlení ve snížených podhledech a plastová otevíratelná okna. K dispozici recepce a nepřetržitá ostraha.

Nájemné a poplatky jsou uvedeny bez DPH. Nájemce neplatí provizi.

Administrativní budova

Praha 1, Nové Město, Purkyňova

Pronajato

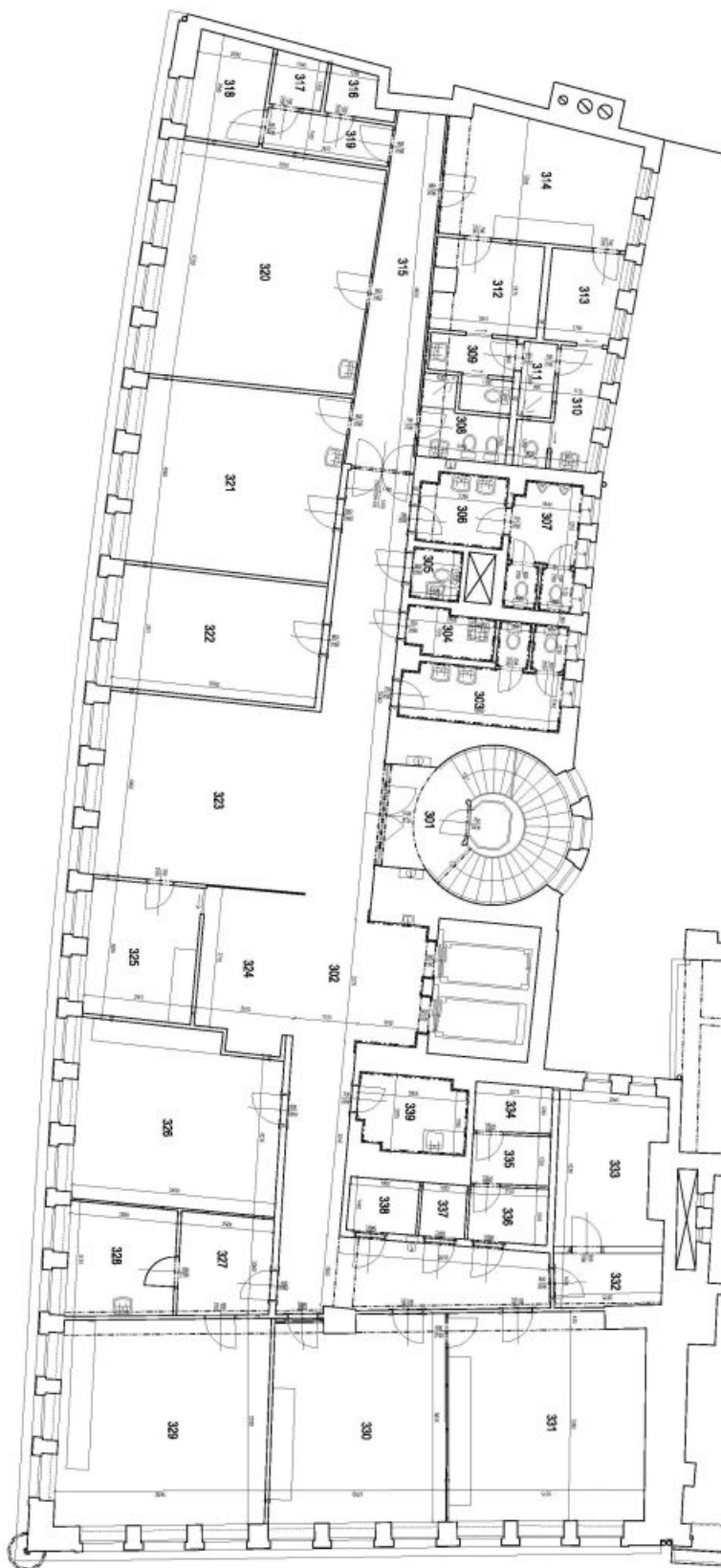

Administrativní budova

Praha 1, Nové Město, Purkyňova

Pronajato

