

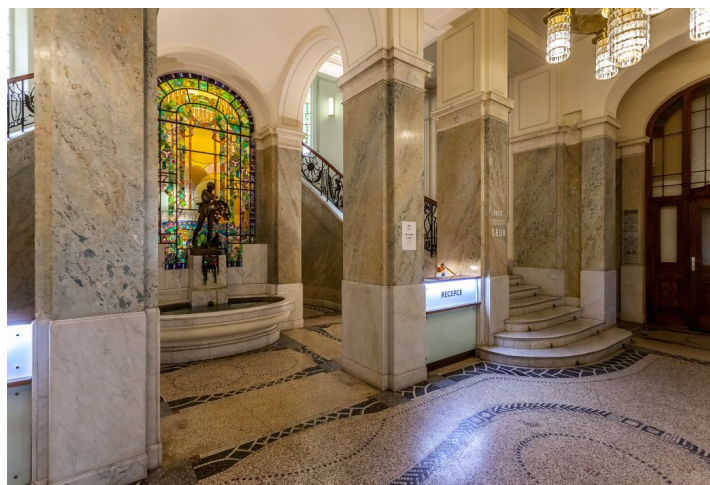

Administrativní budova

Praha 1, Nové Město, Spálená

Pronajato

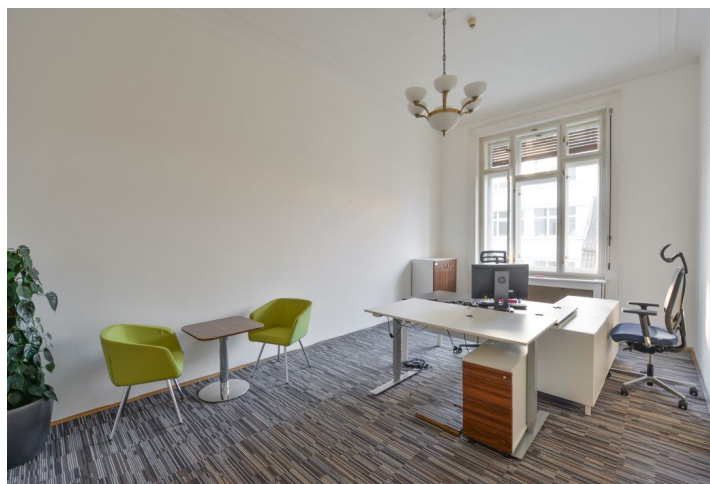



Administrativní budova

Praha 1, Nové Město, Spálená

Pronajato

Poplatky za služby	155 Kč za m ² / měsíčně
Celková velikost budovy	5 400 m ²
Vlastní spotřeba nájemce	—
Parkování	250 EUR
Poplatky za parkování	—
Poměr parkovacích míst	—
Certifikace	—
PENB	C
Referenční číslo	15960

Kancelářské prostory k pronájmu v budově bývalé pojišťovny se secesními a novobarokními prvky vystavěné českým významným architektem první poloviny 20. století Osvaldem Polívkou, který byl také průkopníkem secesní architektury. Na realizaci se podílel i architekt Josef Benisek. Dvě propojené budovy, jejichž součástí je atraktivní atrium s recepcí, nákupní pasáž a kavárny nebo podzemní parkovací stání.

Lokalita:

Vynikající dostupnost veřejnou dopravou, jen pár kroků od stanice metra Národní třída (trasa B) a zastávek tramvají. Vzhledem k umístění jsou v okolí k dispozici všechny druhy služeb a obchodů.

Vybavení a služby:

Recepce
Nepřetržitá ostraha
Klimatizace
Strukturovaná kabeláž
Na podlahách koberce nebo parkety
Osvětlení ve snížených podhledech
Podzemní parkovací stání

Nájemné a poplatky jsou uvedeny bez DPH. Nájemce neplatí provizi.



Administrativní budova

Praha 1, Nové Město, Spálená

Pronajato

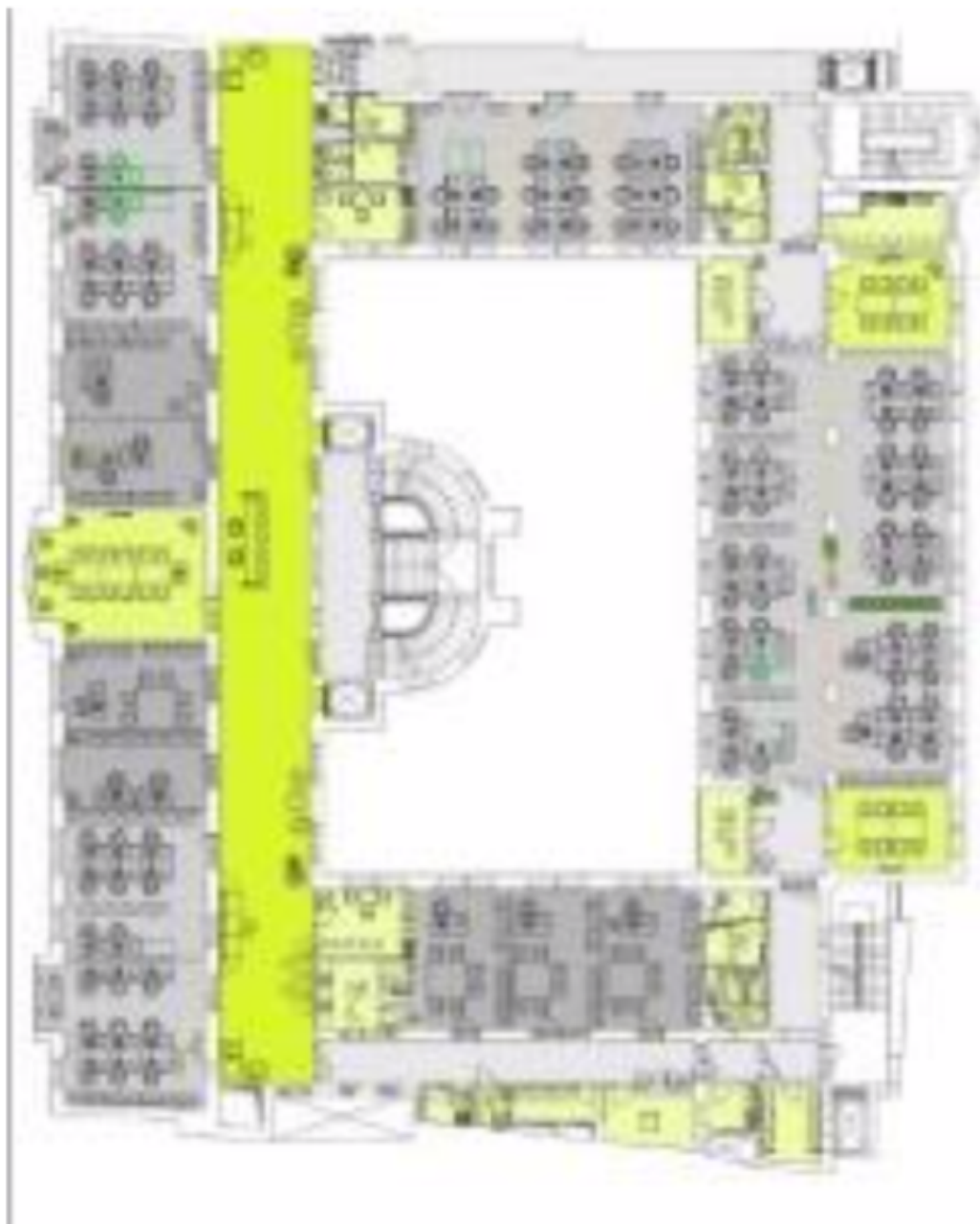



Administrativní budova

Praha 1, Nové Město, Spálená

Pronajato

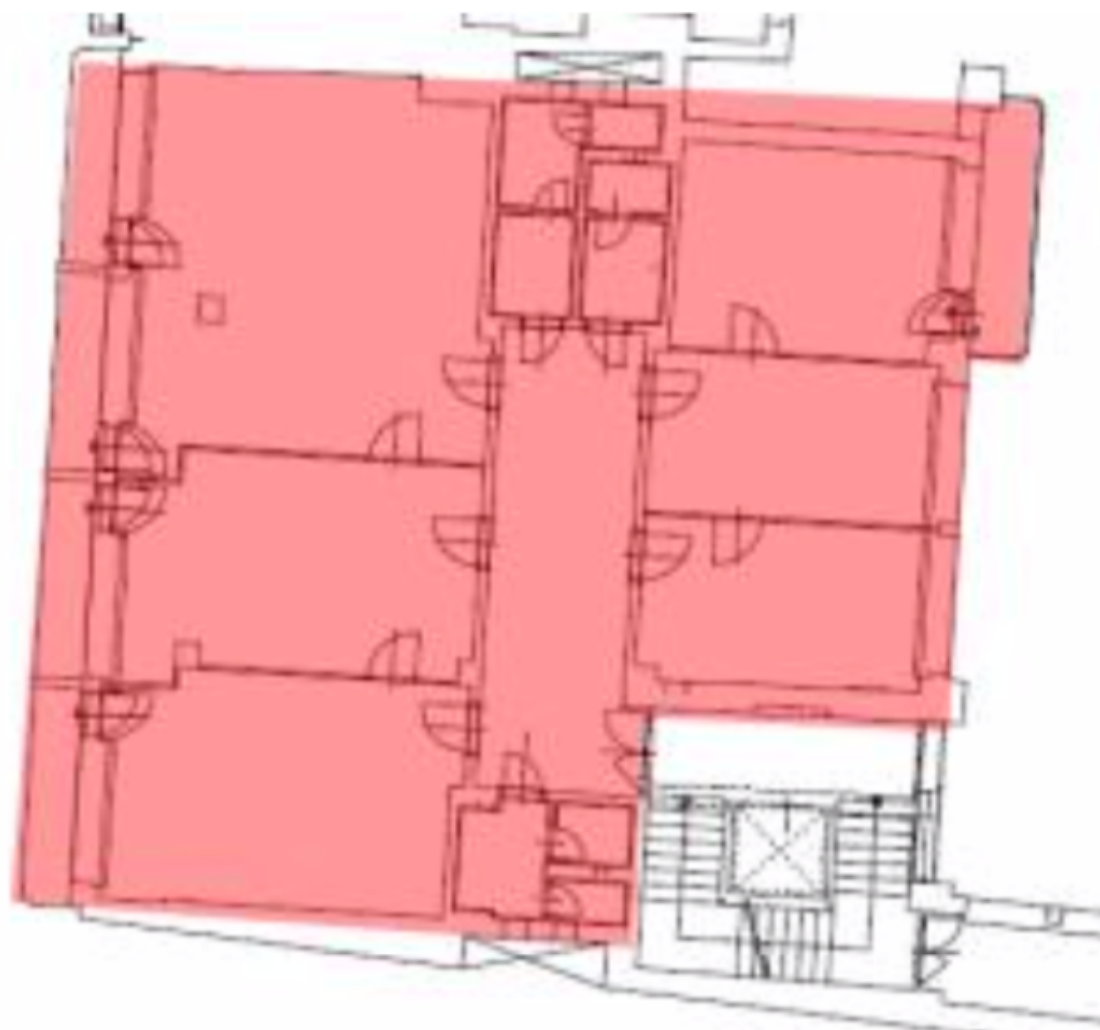



Administrativní budova

Praha 1, Nové Město, Spálená

Pronajato



3. patro / 3rd floor