



# Administrativní budova

Praha 6, Veleslavín, Evropská

Pronajato





## Administrativní budova

Praha 6, Veleslavín, Evropská

Pronajato

Poplatky za služby	70 Kč za m <sup>2</sup> / měsíčně
Celková velikost budovy	17 094 m <sup>2</sup>
Vlastní spotřeba nájemce	—
Parkování	80 EUR
Poplatky za parkování	—
Poměr parkovacích míst	—
Certifikace	—
PENB	D
Referenční číslo	15479

Architektonicky zajímavá administrativní budova na Praze 6 nabízí kancelářské prostory k pronájmu. Budova pochází ze 70. let 20. století a je dílem významných českých architektů Stanislava France, Jana Nováčka a Vladimíra Fencla.

### Lokalita:

Dobrá dostupnost autem i hromadnou dopravou – přímo u budovy tramvajové a autobusové zastávky, v blízkosti stanice metra Nádraží Veleslavín (trasa A). Snadná dostupnost na Letiště Václava Havla Praha i do centra města.

### Vybavení a služby:

Centrální recepce s 24h ostrahou a přístupem do objektu  
4 osobní výtahy a nákladní výtah  
Telefonní linky  
Připojení na internet  
Klimatizace  
Zavěšené podhledy s osvětlením  
Otevíratelná okna  
Vnitřní žaluzie a koberce  
2 samostatné kuchyňky a dostatek toalet na každém podlaží  
BBC fitness centrum přímo v budově  
Restaurace s venkovní terasou  
Venkovní i garážové parkovací stání

Nájemné a poplatky jsou uvedeny bez DPH. Nájemce neplatí provizi.



## Administrativní budova

Praha 6, Veleslavín, Evropská

Pronajato

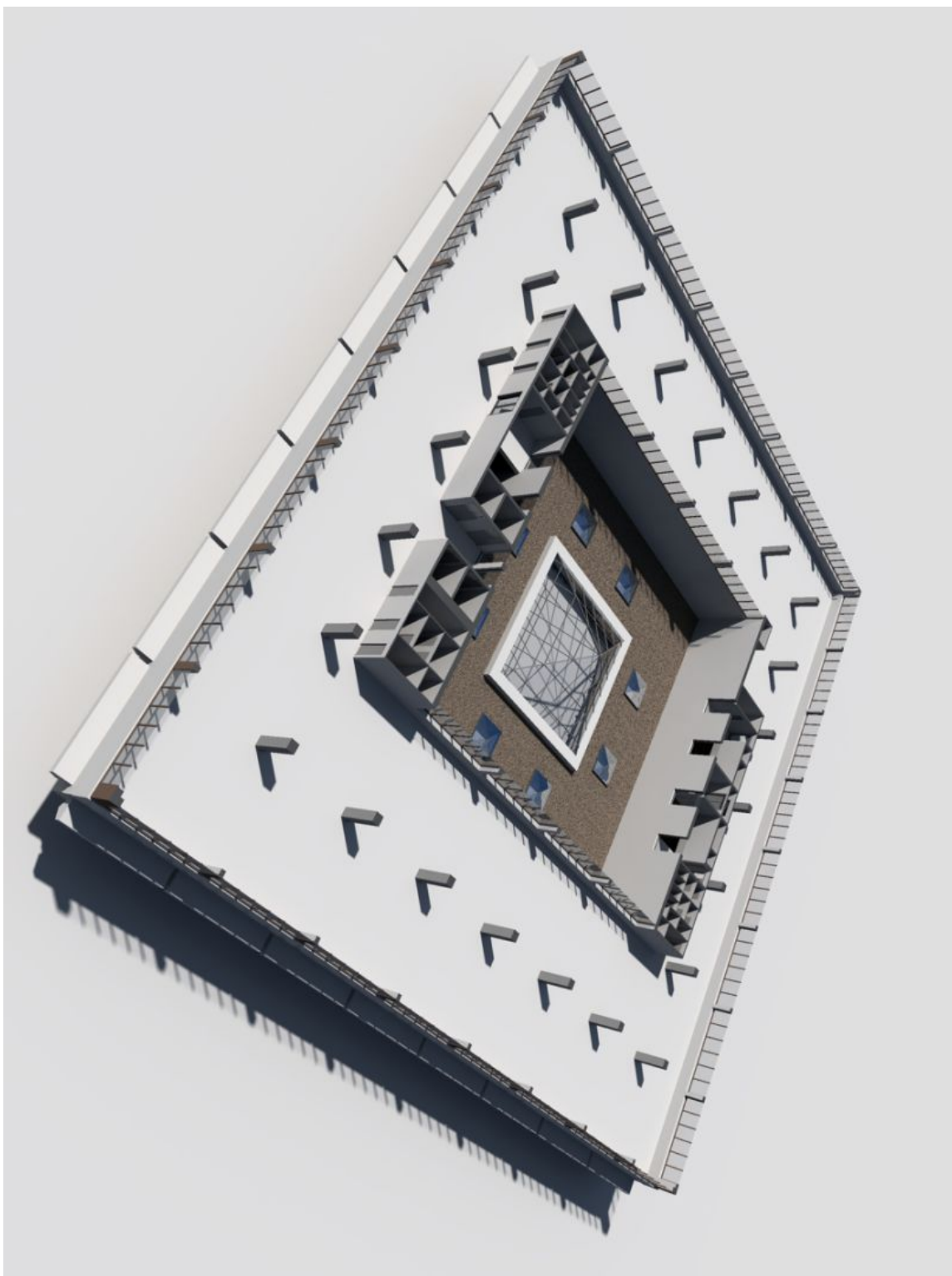



## Administrativní budova

Praha 6, Veleslavín, Evropská

Pronajato

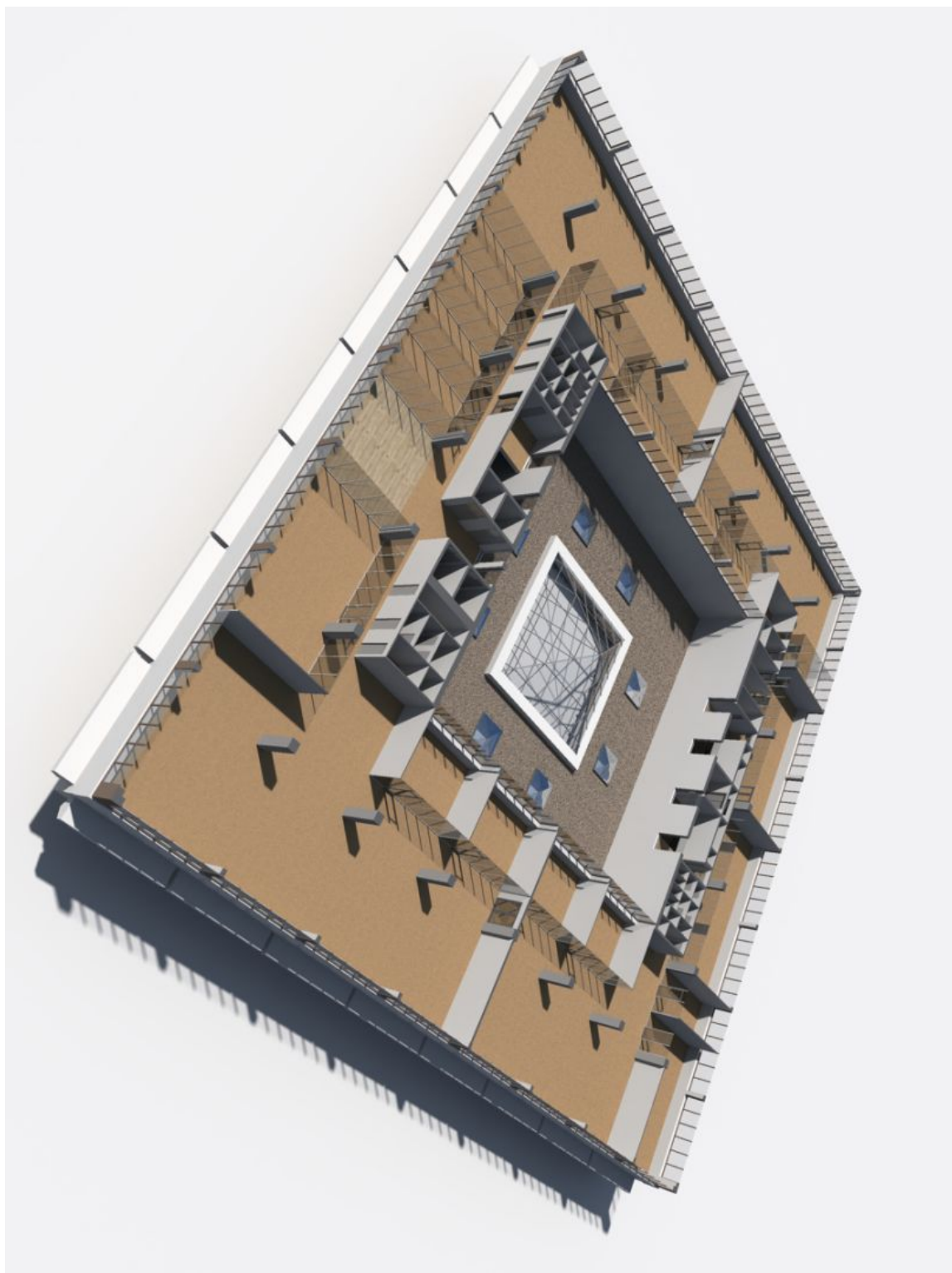



## Administrativní budova

Praha 6, Veleslavín, Evropská

Pronajato

