



Administrativní budova

Praha 5, Smíchov, Nádražní

Pronajato





Administrativní budova

Praha 5, Smíchov, Nádražní

Pronajato

Poplatky za služby	100 Kč za m ² / měsíčně
Celková velikost budovy	13 197 m ²
Vlastní spotřeba nájemce	—
Parkování	150 EUR
Poplatky za parkování	—
Poměr parkovacích míst	—
Certifikace	—
PENB	G
Referenční číslo	15446

Šestipodlažní administrativní budova od významného architekta Jeana Nouvela nabízí kancelářské prostory k pronájmu. Objekt se nachází na hlavní křižovatce Anděl, poblíž jednoho z pražských obchodních center. Parkování přímo v budově.

Lokalita:

Výborná dopravní dostupnost autem i veřejnou dopravou – stanice metra Anděl (trasa B) se nachází přímo pod budovou, v blízkosti rovněž tramvajová zastávka Anděl, autobusová zastávka Anděl a vlakové nádraží Praha-Smíchov.

Vybavení a služby:

Zdvojené podlahy
Koberce
Žaluzie
Centrální recepce
Přístup do budovy
Ostraha 24/7
Parkování přímo v budově

Nájemné a poplatky jsou uvedeny bez DPH. Nájemce neplatí provizi.



Administrativní budova

Praha 5, Smíchov, Nádražní

Pronajato

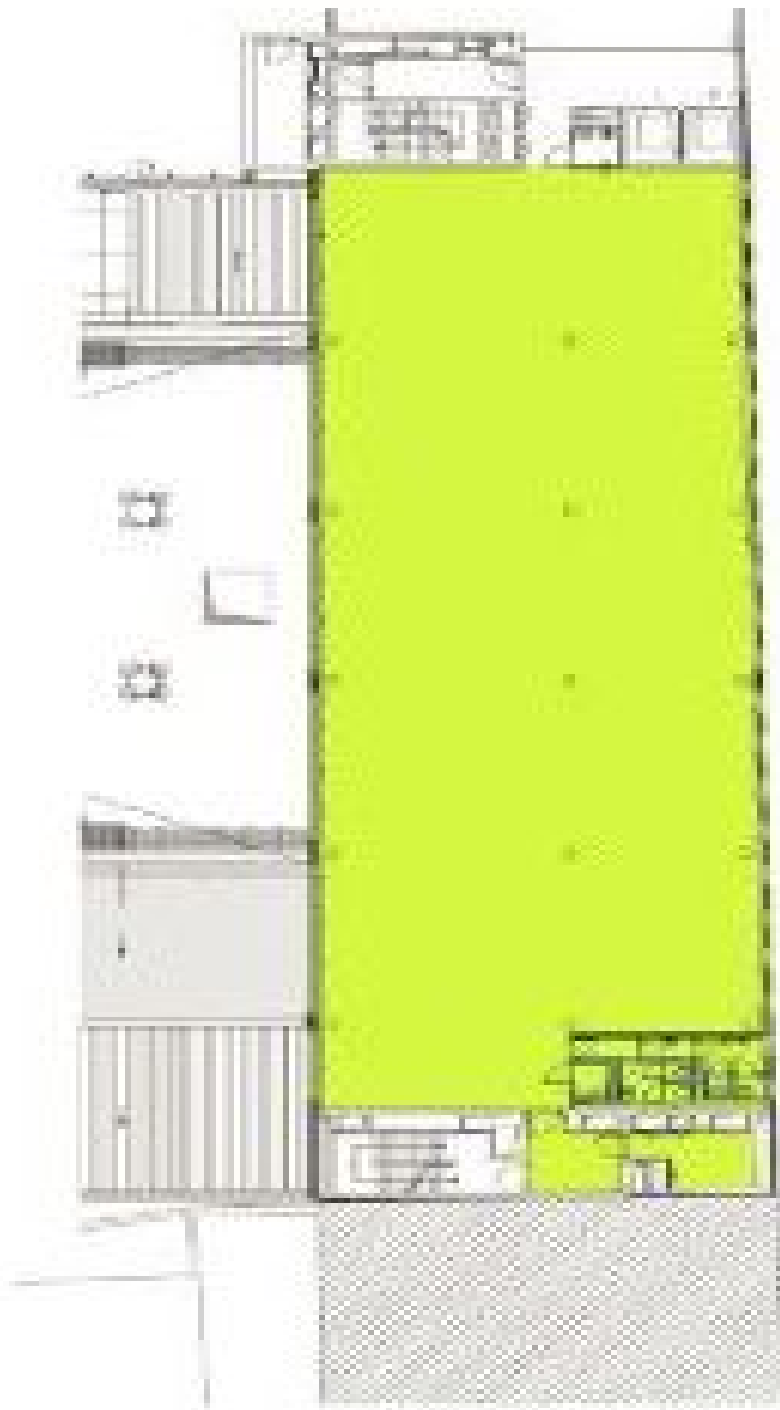

2. patro | 2nd floor