

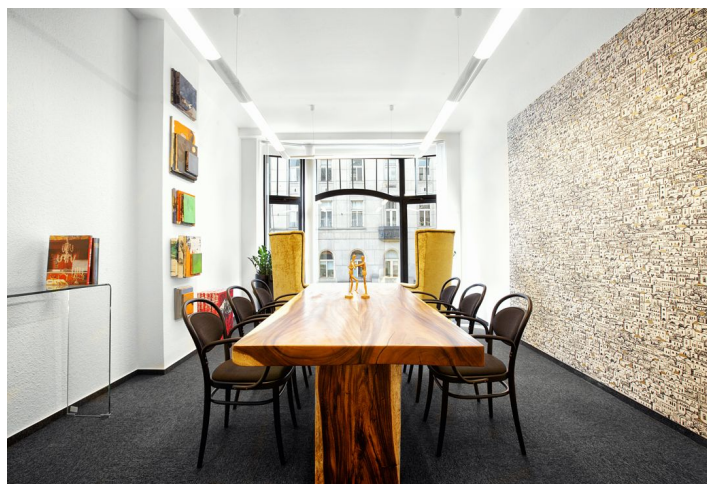

Administrativní budova

Praha 1, Nové Město, Václavské náměstí

Pronajato





Administrativní budova

Praha 1, Nové Město, Václavské náměstí

Pronajato

| | |
|--------------------------|------------------------------------|
| Poplatky za služby | 110 Kč za m ² / měsíčně |
| Celková velikost budovy | 7 100 m ² |
| Vlastní spotřeba nájemce | — |
| Parkování | - |
| Poplatky za parkování | — |
| Poměr parkovacích míst | — |
| Certifikace | — |
| PENB | C |
| Referenční číslo | 15295 |

Historická budova s kancelářskými a obchodními prostory, postavena v roce 1914 a navržena českým architektem Ladislavem Machoněm, se nachází na jedné z nejvýznamnějších adres v Praze – na Václavském náměstí. Budova představuje typickou ukázkou pražských velkoměstských paláců z období první světové války. Kancelářské prostory k pronájmu jsou ve standardu odpovídajícím současným požadavkům.

Lokalita:

Výborná dostupnost městskou hromadnou dopravou – vestibul stanice metra Můstek (trasa A, B) se nachází přímo v budově, stanice metra Muzeum (trasa A, C) a zastávky tramvají ve Vodičkově ulici nebo na Národní třídě jsou vzdáleny několik minut chůze. Budovu tvoří i obchodní pasáž včetně restaurací.

Vybavení a služby:

Reprezentativní recepce
Ostraha 24/7
EPS, EZS, CCTV
Klimatizace
Rolety/žaluzie
Otevíratelná okna

Nájemné a poplatky jsou uvedeny bez DPH. Nájemce neplatí provizi.



Administrativní budova

Praha 1, Nové Město, Václavské náměstí

Pronajato





Administrativní budova

Praha 1, Nové Město, Václavské náměstí

Pronajato

