

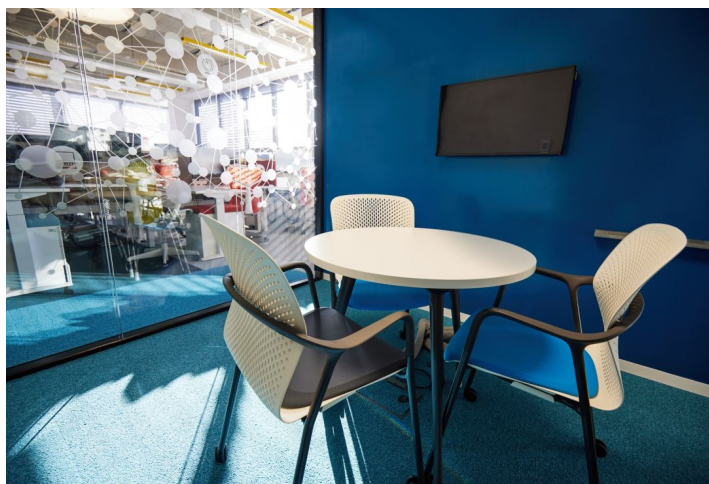

Administrativní budova

Praha 5, Stodůlky, Bucharova

Pronajato





Administrativní budova

Praha 5, Stodůlky, Bucharova

Pronajato

Poplatky za služby	118 Kč za m ² / měsíčně
Celková velikost budovy	31 199 m ²
Vlastní spotřeba nájemce	—
Parkování	130 EUR
Poplatky za parkování	—
Poměr parkovacích míst	—
Certifikace	—
PENB	G
Referenční číslo	15184

Pronájem kancelářských prostor v moderní administrativní budově, která byla postavená v roce 2015 a představuje více než 31 000 m² kancelářských ploch s 533 podzemními parkovacími místy. Nabízené prostory mají otevřenou dispozici se zasedacími místnostmi, telefonními boxy, odpočinkovými zónami a vestavěnými úložnými prostory. Součástí je také terasa a originální zasedací místnost, která získala ocenění „Zasedačka roku“ v roce 2017. Možnost odkoupení stávajícího kancelářského nábytku.

Lokalita:

Dobrá dostupnost autem i městskou hromadnou dopravou - přímý vstup do stanice metra Nové Butovice (trasa B). Letiště Václava Havla je vzdálené cca 10 minut jízdy autem, centrum města 20 minut.

Vybavení a služby:

Výška stropu 3 m
Chladicí trámy
Ventilace vzduchu
Sprinklery
Detektory kouře
Reprezentativní recepce
Otevíratelná okna
Terasy
Designový nábytek

Nájemné a poplatky jsou uvedeny bez DPH. Nájemce neplatí provizi.



Administrativní budova

Praha 5, Stodůlky, Bucharova

Pronajato



Unit	Size
1	1518 m ²



Administrativní budova

Praha 5, Stodůlky, Bucharova

Pronajato

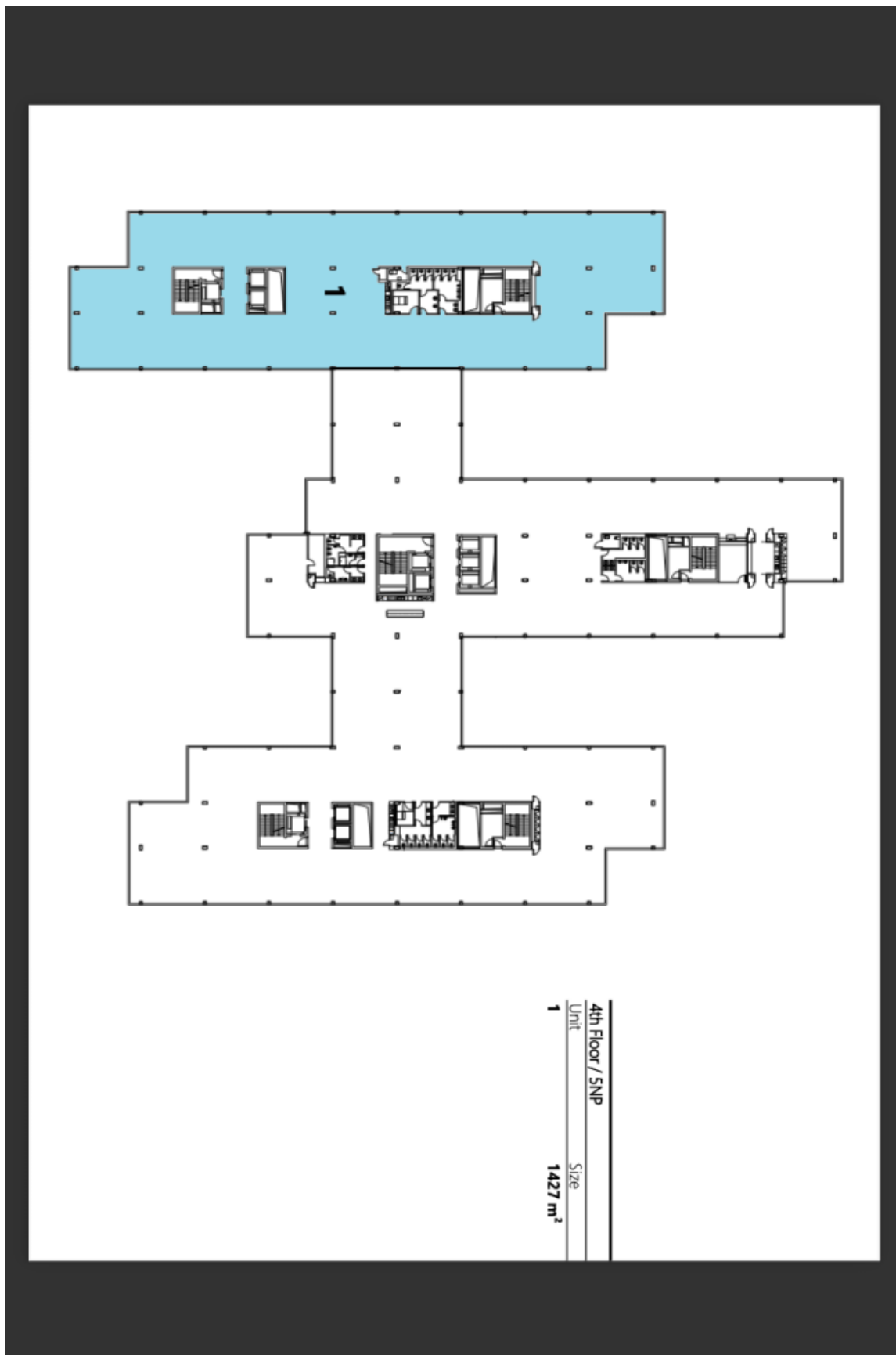



Administrativní budova

Praha 5, Stodůlky, Bucharova

Pronajato

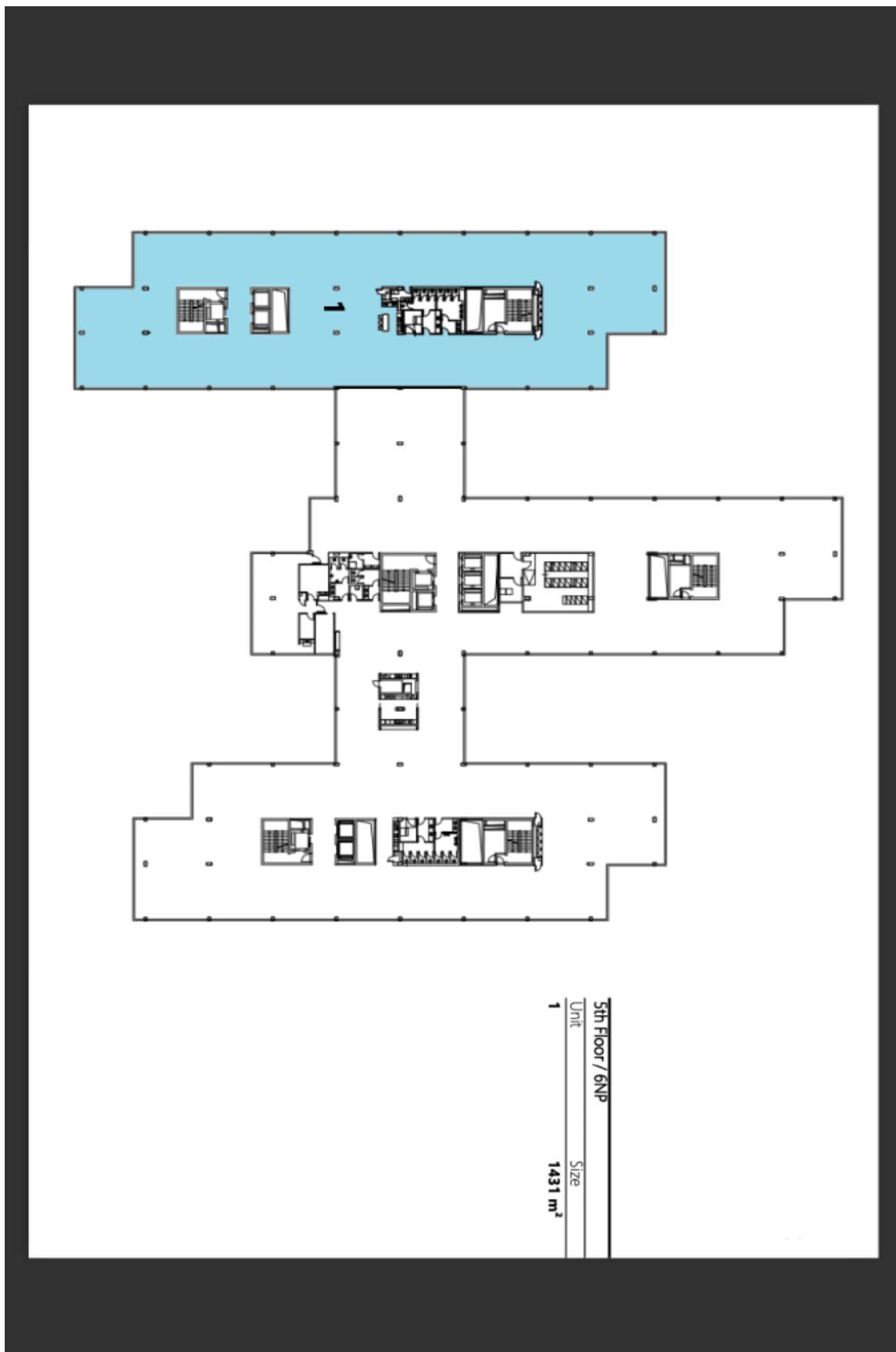



Administrativní budova

Praha 5, Stodůlky, Bucharova

Pronajato

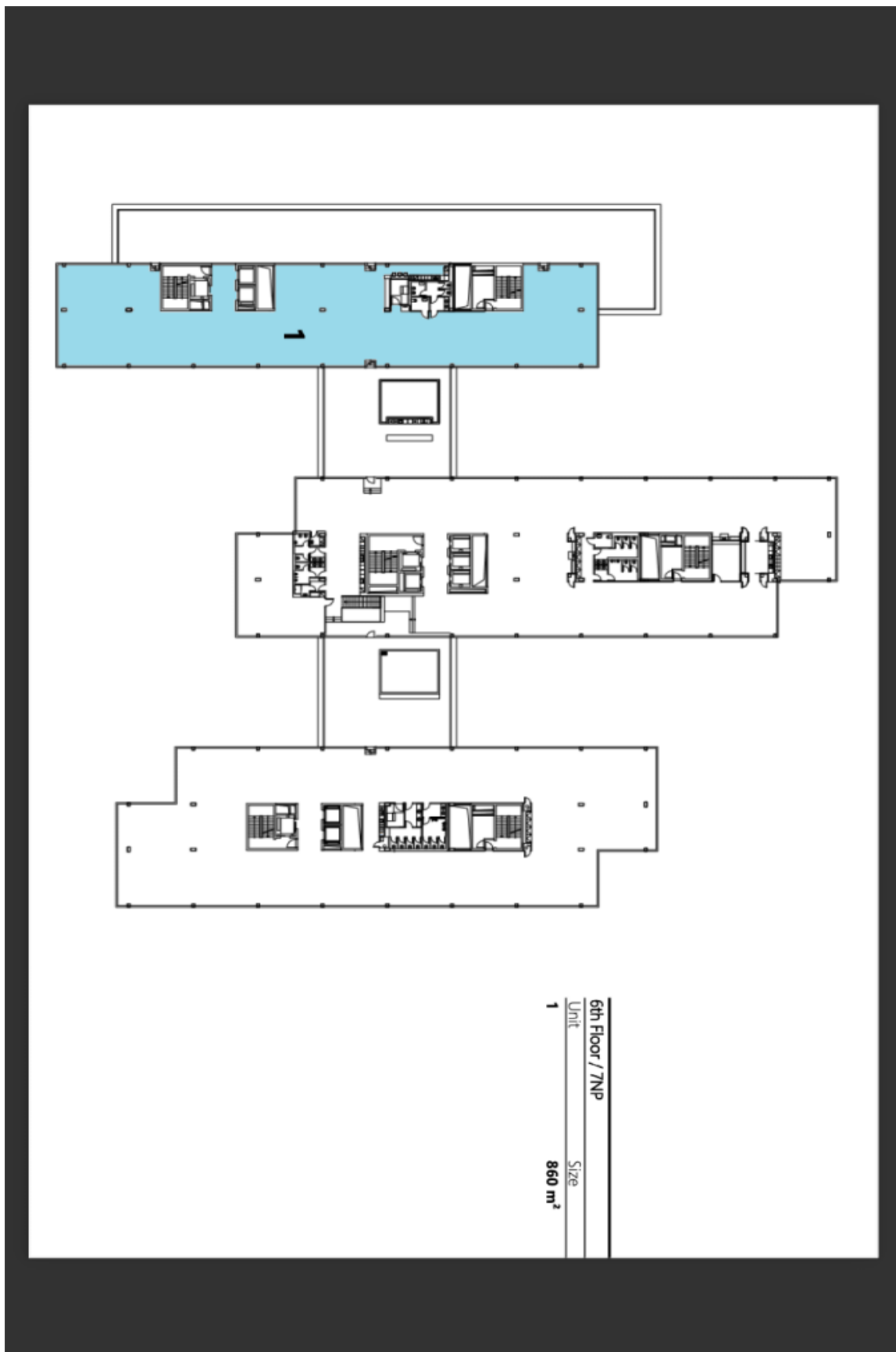



Administrativní budova

Praha 5, Stodůlky, Bucharova

Pronajato

