

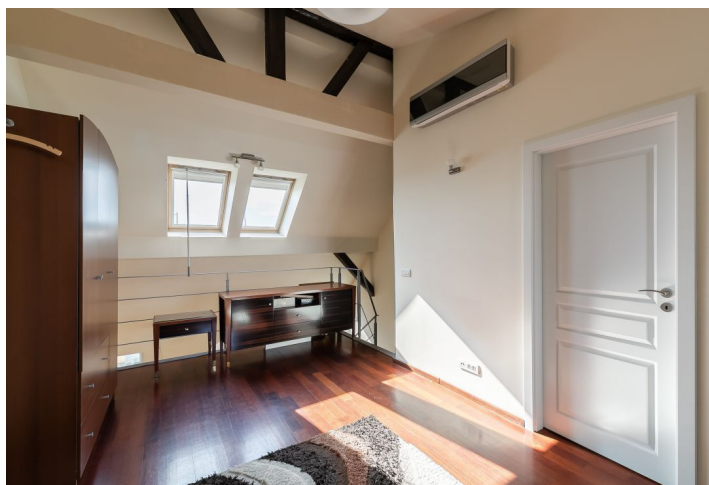

Apartment Two-bedroom (3+kk)

Sold

102 m², Prague 10, Vršovice, Slovinská

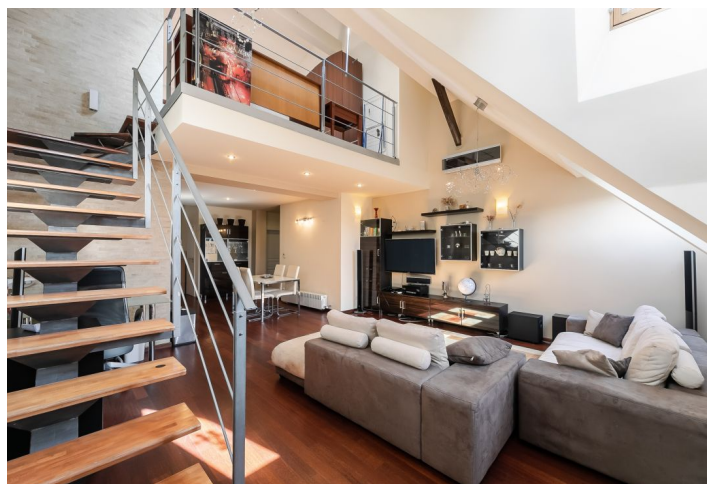



Apartment Two-bedroom (3+kk)

Sold102 m², Prague 10, Vršovice, Slovinská

Total area	120 m ²
Floor area*	102 m ²
Terrace	18 m ²
Parking	-
Cellar	-
PENB	G
Reference number	33525

This air-conditioned maisonette apartment with a terrace is situated on the 5th floor of a Neo Gothic corner building located in an elegant part of Vršovice, in a place with easy transport connections and a full spectrum of services.

The entry level consists of a living room with a kitchen and dining area, a bedroom, a walk-in closet, and a bathroom. In the attic, there is a gallery that can be used as a second bedroom, a bathroom, a **winter garden**, and a **terrace** facing the courtyard with mature trees.

The windows are wooden (classic and skylights). Heating is by a Baxi gas boiler. The building has been renovated. It has nice common areas with a historic atmosphere and a new elevator (to the mezzanine).

The building is located on the corner of a tree-lined side street, one of the most beautiful streets of Vršovice: Kodaňská. In the vicinity, there are shops, restaurants, cafes, and schools. A few steps from the house there is a bus stop with links to the Náměstí Míru metro station (line A) and Florenc transfer station (lines B and C). There is also a tram stop within walking distance. The nearby landscaped Svatopluk Čech Square and **Heroldovy Gardens** offer plenty of greenery. The romantic **Grébovka Park** is also close-by.

Interior 101.69 m², terrace and winter garden 18.07 m².

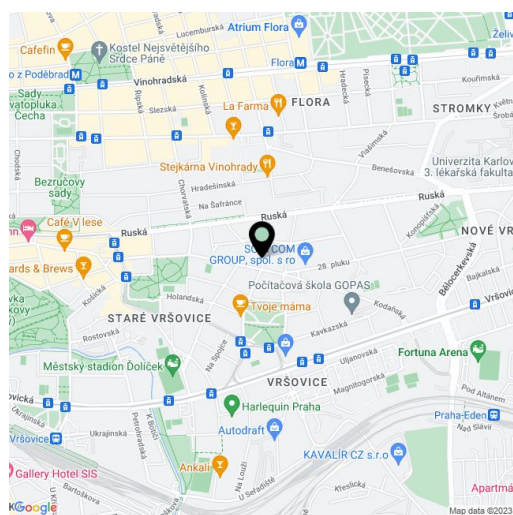

* Area of the unit according to the Civil Code. The area consists of the sum total area of the entire unit bounded by perimeter walls.



Apartment Two-bedroom (3+kk)

102 m², Prague 10, Vršovice, Slovinská

Sold

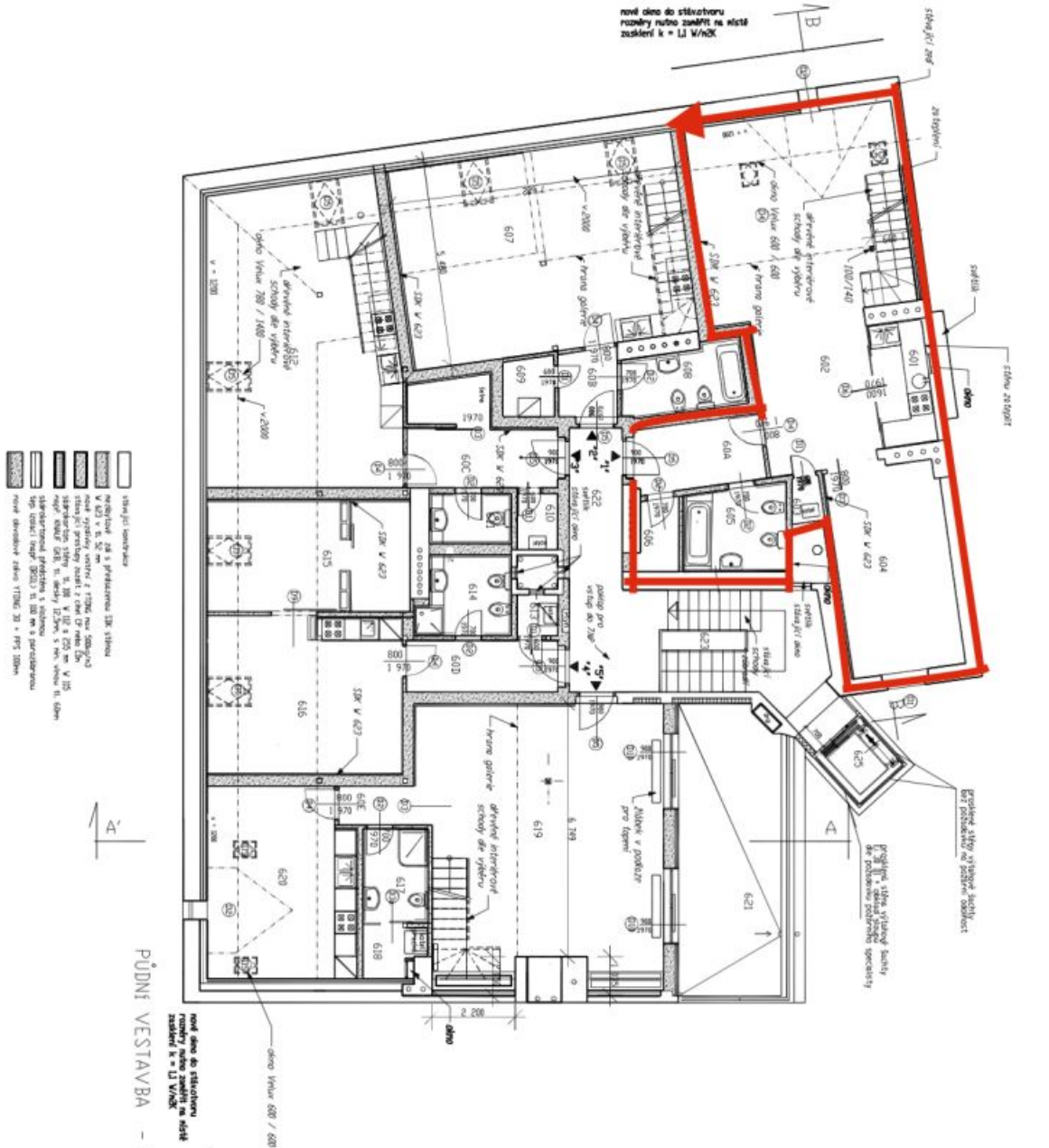

nové dno do střešního rovině, jeho zvednutí na výšce zasklení k = 1,1 Vlnok

nové dno do střešního rovině, jeho zvednutí na výšce zasklení k = 1,1 Vlnok

vedlejší rozřezy jsou orientační, nutno ověřit při realizaci!

ČÍSLO	POJEM	PROSTOR	PROSTOR	PROSTOR
601	obývací	4,76	10,00	14,76
602	kuchyň	4,28	10,00	14,28
603	spalna	12,02	10,00	22,02
604	spalna	12,02	10,00	22,02
605	občerstvení	4,14	10,00	14,14
606	občerstvení	2,88	10,00	12,88
607	terasa	4,10	10,00	14,10
608	terasa	4,10	10,00	14,10
609	garáž	2,88	10,00	12,88

ČÍSLO	POJEM	PROSTOR	PROSTOR	PROSTOR
610	občerstvení	1,23	10,00	11,23
611	občerstvení	3,26	10,00	13,26
612	občerstvení	4,21	10,00	14,21
613	občerstvení	4,21	10,00	14,21

ČÍSLO	POJEM	PROSTOR	PROSTOR	PROSTOR
614	občerstvení	1,24	10,00	11,24
615	občerstvení	3,27	10,00	13,27
616	občerstvení	3,23	10,00	13,23
617	občerstvení	3,23	10,00	13,23
618	občerstvení	3,23	10,00	13,23
619	občerstvení	3,23	10,00	13,23
620	občerstvení	3,23	10,00	13,23
621	občerstvení	3,23	10,00	13,23
622	občerstvení	3,23	10,00	13,23
623	občerstvení	3,23	10,00	13,23

ČÍSLO	POJEM	PROSTOR	PROSTOR	PROSTOR
624	občerstvení	3,23	10,00	13,23
625	občerstvení	3,23	10,00	13,23

